GOBIERNO DE ESPAÑA | MINISTERIO DE TRANSPORTES Y MOVILIDAD SOSTENIBLE | INSTITUTO GEOGRÁFICO NACIONAL

Red de Infraestructuras Geodésicas

Subdirección General de Astronomía y Geodesia

Reseña Vértice Geodésico

21-jun-2025

Número.....: **110701** *(antes de 2013:* ***111402*** *)*
Nombre.....: **Arguineguín**
Municipios: San Bartolomé de Tirajana
Provincias: Las Palmas
Fecha de Construcción.....: 08 de septiembre de 1991
Pilar sin centrado forzado..: 1,09 m **de alto,** 0,40 m **de diámetro.**
Último cuerpo.....: 1,00 m **de alto,** 1,00 m **de ancho.**
Total cuerpos.....: 1 **de** 1,00 m **de alto.**

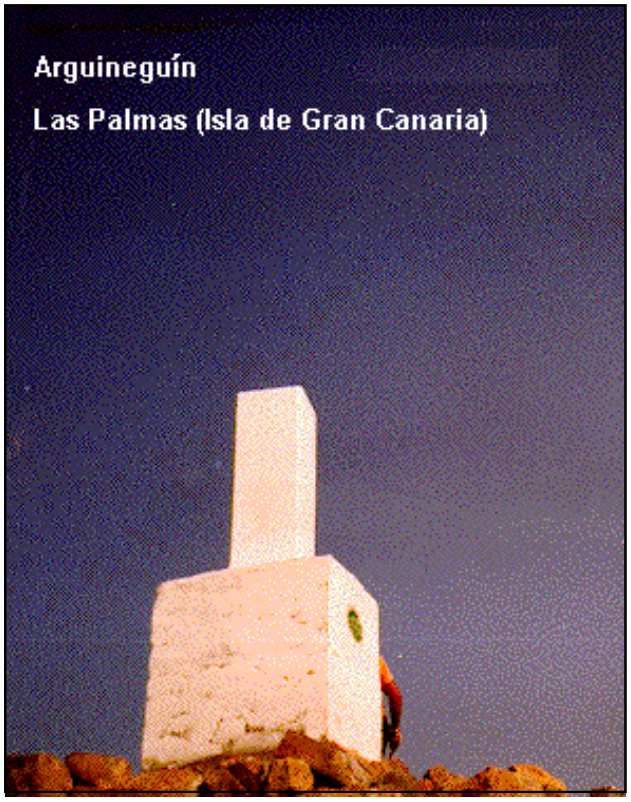

Coordenadas Geográficas:

Sistema de Ref.:	**ED 50**	**REGCAN95**
Longitud.....:		- 15° 39' 26,87665"
Latitud.....:		27° 47' 40,03268"
Alt. Elipsoidal...:		437,237 m (BP)
Cálculos:		01 de febrero de 2001

Coordenadas UTM. Huso 28 :

Sistema de Ref.:	**ED 50**	**REGCAN95**
X.....:		435233,254 m
Y.....:		3074606,555 m
Factor escala....:		0,999651770
Convergencia...:		0° 18' 24"

Altitud sobre el nivel medio del mar: 393,227 m. (BP)

Situación:

Situado en la montaña de Arguineguín, en terreno rocoso.

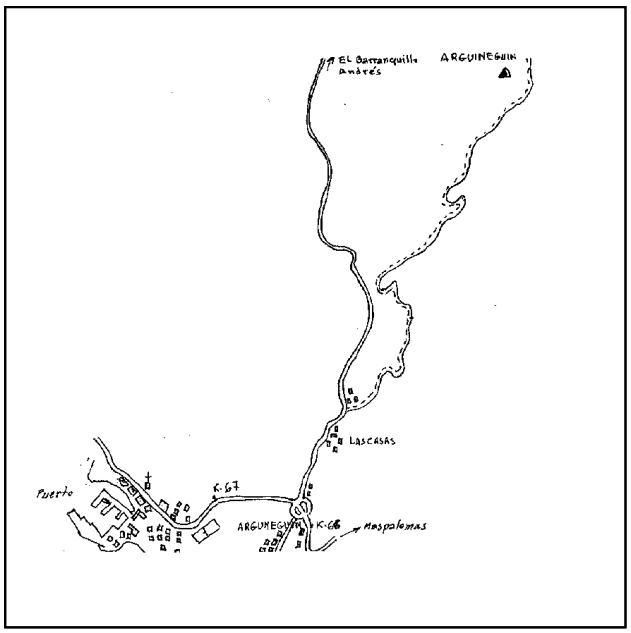

Acceso:

Desde Arguineguín, por la carretera que va a lo largo del barranco de Arguineguín pasando por Las Casas, se sigue luego el camino de Las Lomas de Pedro Alfonso, que pasa a unos 300 m. al S. del vértice.

Observaciones:

Horizonte GPS:

Despejado

Informe del estado del Vértice: InfoRG.pdf

CF: Centrado Forzado. CP: Cabeza Pilar. BP: Base Pilar. CN: Clavo Nivelado. CS: Clavo Suelo.
@ anulado, © no pertenece a bloque de compensación, ® recrecido, reparado o reconstruido.

GOBIERNO DE ESPAÑA
MINISTERIO DE TRANSPORTES, MOVILIDAD Y AGENDA URBANA

Instituto Geográfico Nacional 1870-2020

Red de Infraestructuras Geodésicas

Subdirección General de Astronomía y Geodesia

Cartografía de situación

21-jun-2025
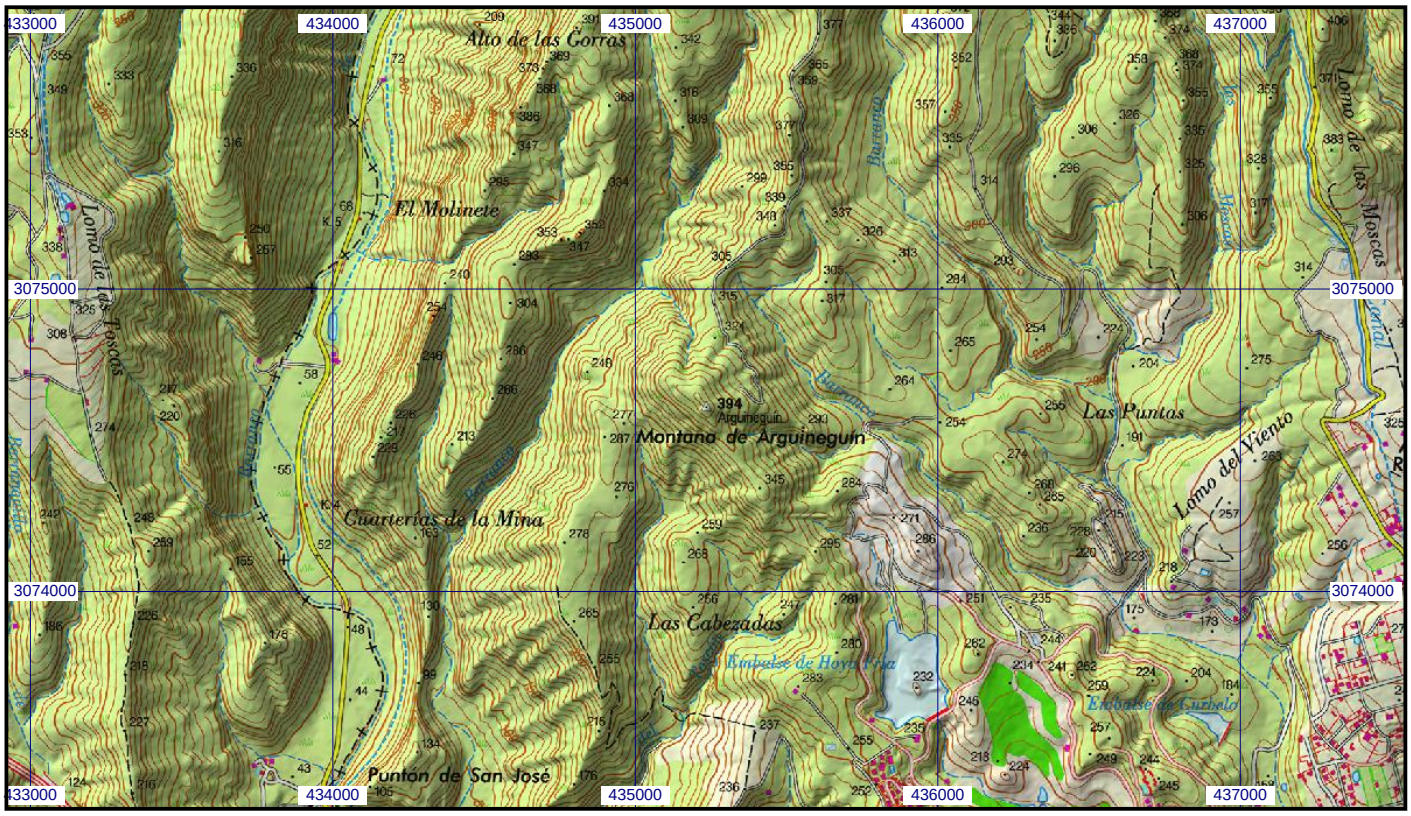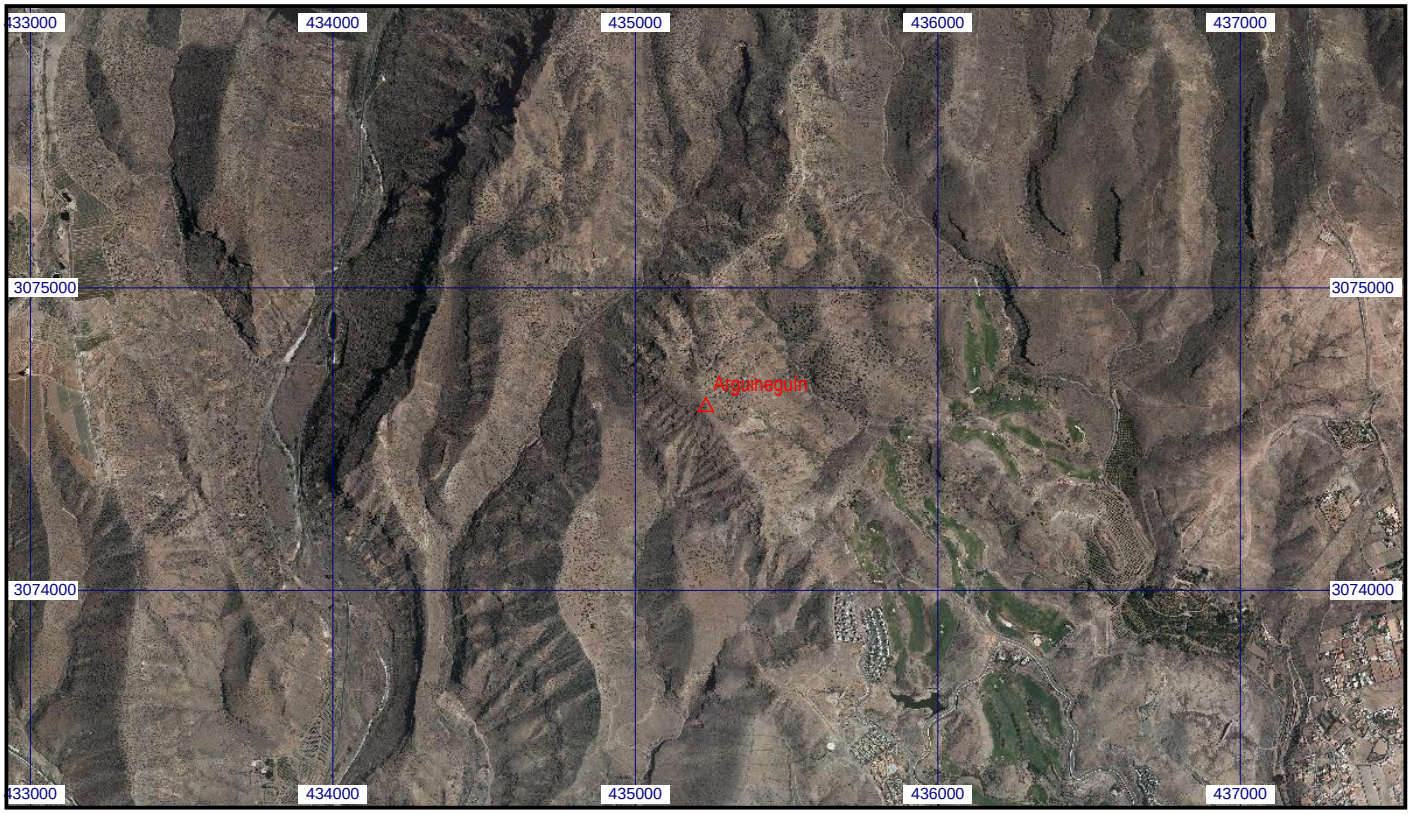
Escala 1:25.000 | **0110701 Arguineguín** | **Coordenadas REGCAN95. Huso 28**