Reseña Vértice Geodésico

21-jun-2025

Número.....: **106660**
Nombre.....: **Calaburra**
Municipios: Mijas
Provincias: Málaga
Fecha de Construcción.....: 20 de diciembre de 1984
Pilar con centrado forzado..: 1,20 m **de alto,** 0,30 m **de diámetro.**
Último cuerpo.....: 0,10 m **de alto,** 1,00 m **de ancho.**
Total cuerpos.....: 1 **de** 0,10 m **de alto.**

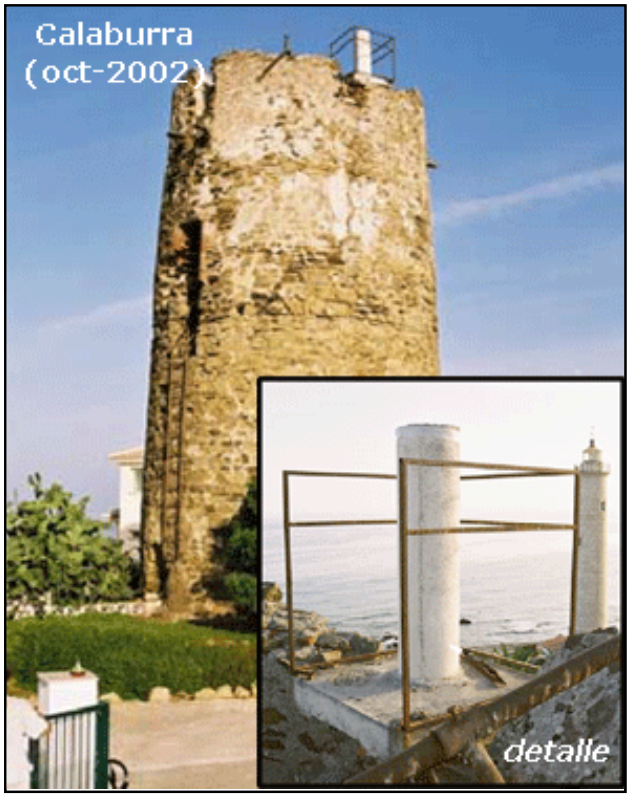

Coordenadas Geográficas:

Sistema de Ref.:	ED 50	ETRS89
Longitud.....:	- 4° 38' 17,3747"	- 4° 38' 22,08471"
Latitud.....:	36° 30' 33,1108"	36° 30' 28,50906"
Alt. Elipsoidal...:		88,522 m (CF)
Cálculos:	01 de agosto de 1988	28 de noviembre de 2004

Coordenadas UTM. Huso 30 :

Sistema de Ref.:	ED 50	ETRS89
X.....:	353299,13 m	353186,058 m
Y.....:	4041741,59 m	4041536,351 m
Factor escala....:	0,999865134	0,999865562
Convergencia...:	- 0° 58' 29"	- 0° 58' 32"

Altitud sobre el nivel medio del mar: 39,921 m. (BP)

Situación:

Situado en el muro perimetral de una torre árabe que, en su centro, tiene una antena de la Guardia Civil. En 1998 ya no esta la antena de la Guardia Civil y solo quedan restos de las antiguas instalaciones.

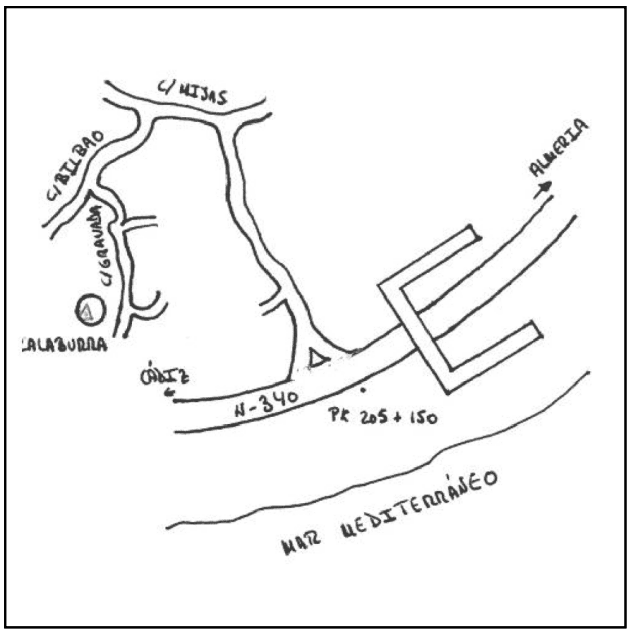

Acceso:

Desde Fuegirola a Marbella por la carretera N-340 se toma en el PK205+150 el acceso a la urbanización El Faro. Tomamos la calle Mijas para después girar a la izquierda por la calle Bilbao. Seguimos hasta girar a la izquierda en la calle Granada. Por la que seguimos hasta llegar a una curva a la izquierda muy pronunciada y desde la que se ve la Torre Árabe. Se accede hasta ella por una calle privada que sale de esta misma curva. Para acceder hasta el vértice, deberemos subir por una escalera de hierro, por la que accedemos al interior. Seguiremos por la escalera que sube entre el muro interior y el exterior hasta la parte más alta que es donde se encuentra el vértice.

Observaciones:

REGENTE.
Vértice observado con GPS.

Horizonte GPS:

Despejado.

CF: Centrado Forzado. CP: Cabeza Pilar. BP: Base Pilar. CN: Clavo Nivelado. CS: Clavo Suelo.
@ anulado, © no pertenece a bloque de compensación, ® recrecido, reparado o reconstruido.

Informe del estado del Vértice: InfoRG.pdf

GOBIERNO DE ESPAÑA
MINISTERIO DE TRANSPORTES, MOVILIDAD Y AGENDA URBANA

Red de Infraestructuras Geodésicas

Subdirección General de Astronomía y Geodesia

Cartografía de situación

21-jun-2025
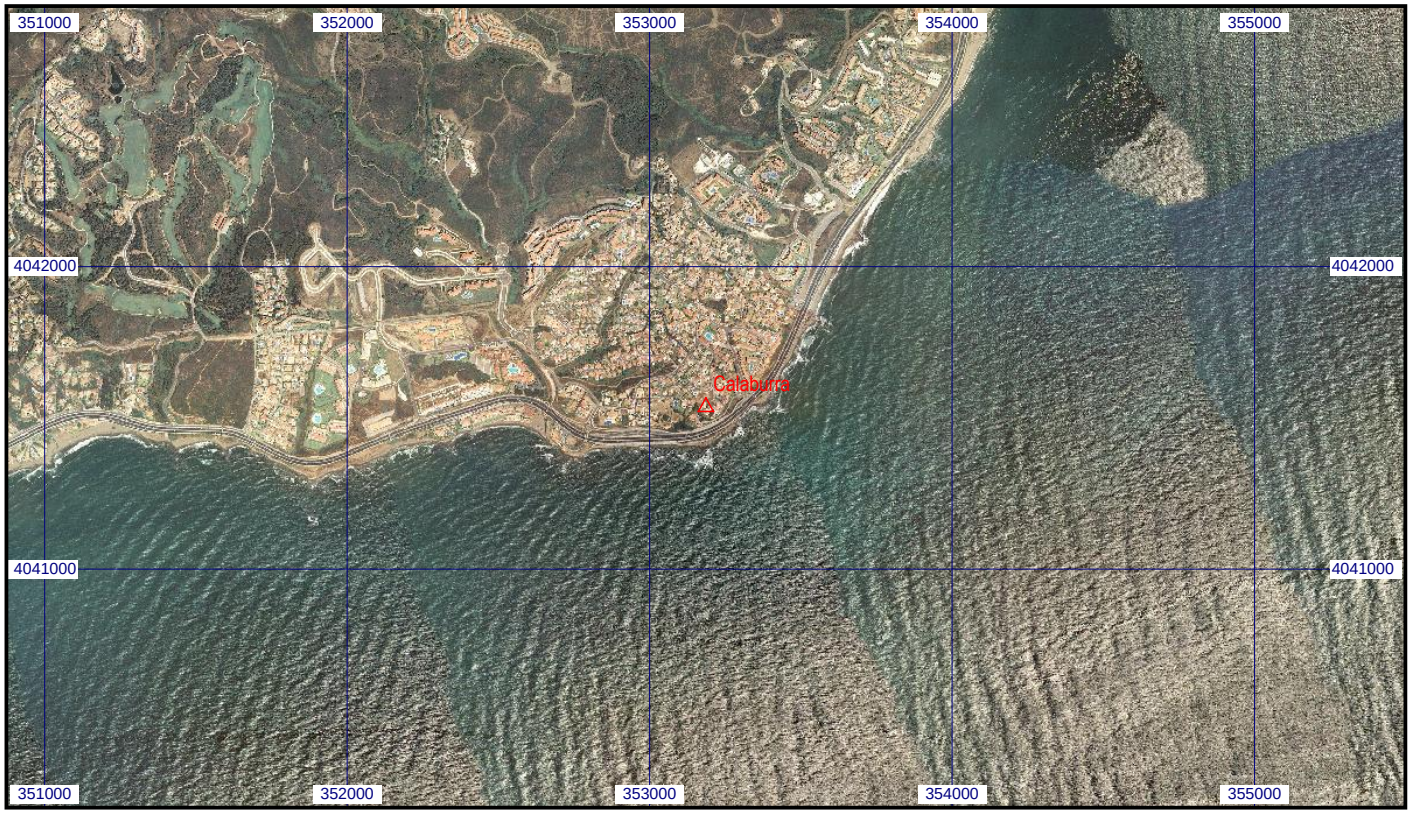
Escala 1:25.000 | **0106660 Calaburra** | **Coordenadas ETRS89. Huso 30**