GOBIERNO DE ESPAÑA | MINISTERIO DE TRANSPORTES Y MOVILIDAD SOSTENIBLE | INSTITUTO GEOGRÁFICO NACIONAL

Red de Infraestructuras Geodésicas

Subdirección General de Astronomía y Geodesia

Reseña Vértice Geodésico

21-jun-2025

Número.....: **106236**
Nombre.....: **Viento@**
Municipios: Territorios no asociados a ninguna autonomía
Provincias: Territorios no asociados a ninguna autonomía
Fecha de Construcción.....:
Pilar sin centrado forzado..: **de alto,** **de diámetro.**
Último cuerpo.....: **de alto,** **de ancho.**
Total cuerpos.....: **de** **de alto.**

Coordenadas Geográficas:

Sistema de Ref.:	ED 50	ETRS89
Longitud.....:	- 6° 03' 54,0245"	- 6° 03' 58,87939" ±0.106 m
Latitud.....:	36° 36' 49,3467"	36° 36' 44,75221" ±0.094 m
Alt. Elipsoidal...:		153,394 m ±0.075 (BP)
Cálculos:	01 de abril de 1988	01 de noviembre de 2009

Elipse de error al 95% de confianza.

Coordenadas UTM. Huso 30 :

Sistema de Ref.:	ED 50	ETRS89
X.....:	225864,16 m	762376,360 m
Y.....:	4056462,32 m	4055887,578 m
Factor escala....:	1,000525514	1,000448225
Convergencia...:	- 1° 49' 45"	1° 45' 02"

Altitud sobre el nivel medio del mar: 107,924 m. (BP)

- - ; El vértice ha sido anulado.

Situación:

Acceso:

Horizonte GPS:

CF: Centrado Forzado. CP: Cabeza Pilar. BP: Base Pilar. CN: Clavo Nivelado. CS: Clavo Suelo.
@ anulado, © no pertenece a bloque de compensación, ® recrecido, reparado o reconstruido.

NO EXISTE FOTOGRAFÍA

NO EXISTE CROQUIS

Observaciones:

DESTRUIDO. Vértice en las inmediaciones Fábrica (1062-37).

Informe del estado del Vértice: InfoRG.pdf

GOBIERNO DE ESPAÑA
MINISTERIO DE TRANSPORTES, MOVILIDAD Y AGENDA URBANA

Instituto Geográfico Nacional 1870-2020

Red de Infraestructuras Geodésicas

Subdirección General de Astronomía y Geodesia

Cartografía de situación

21-jun-2025
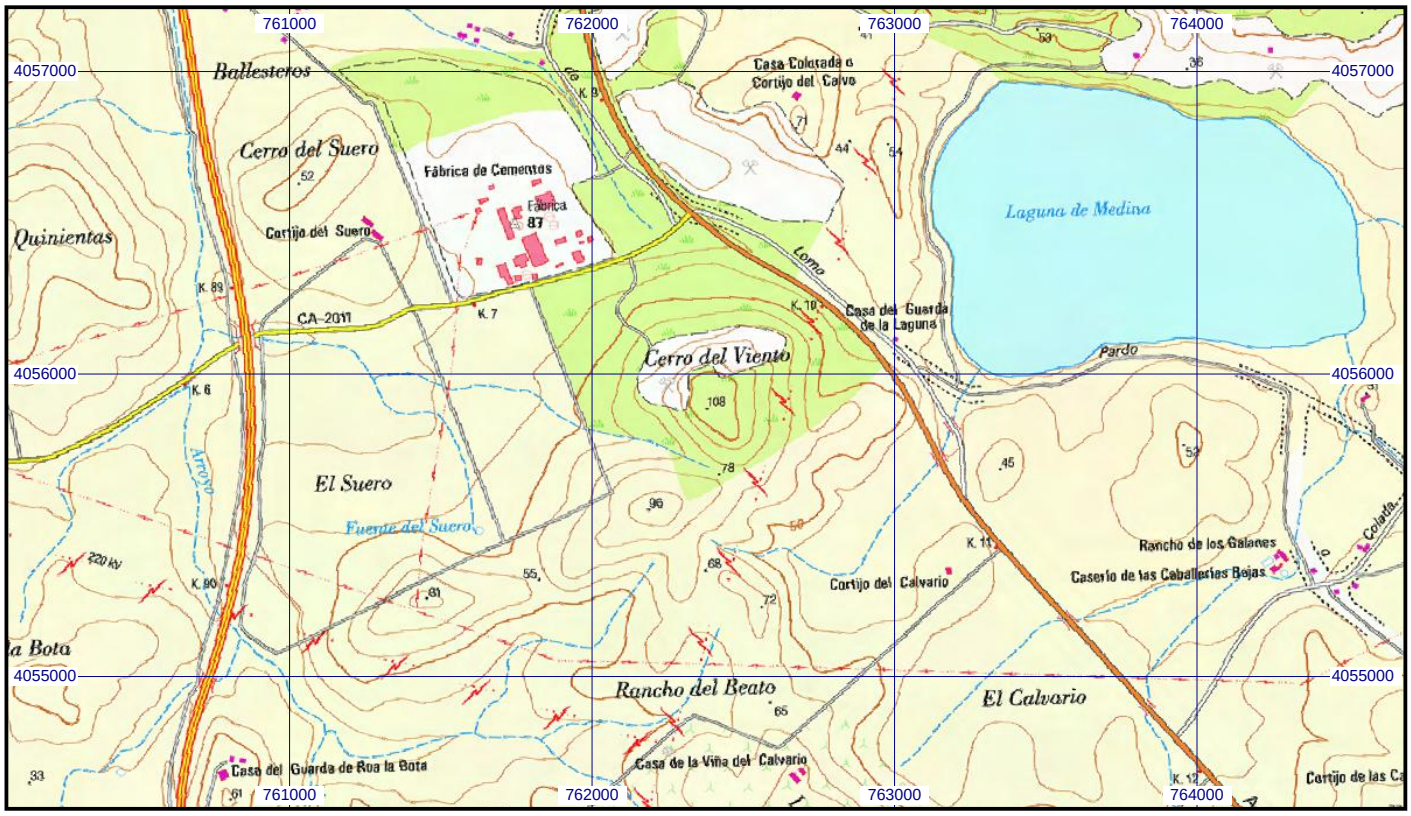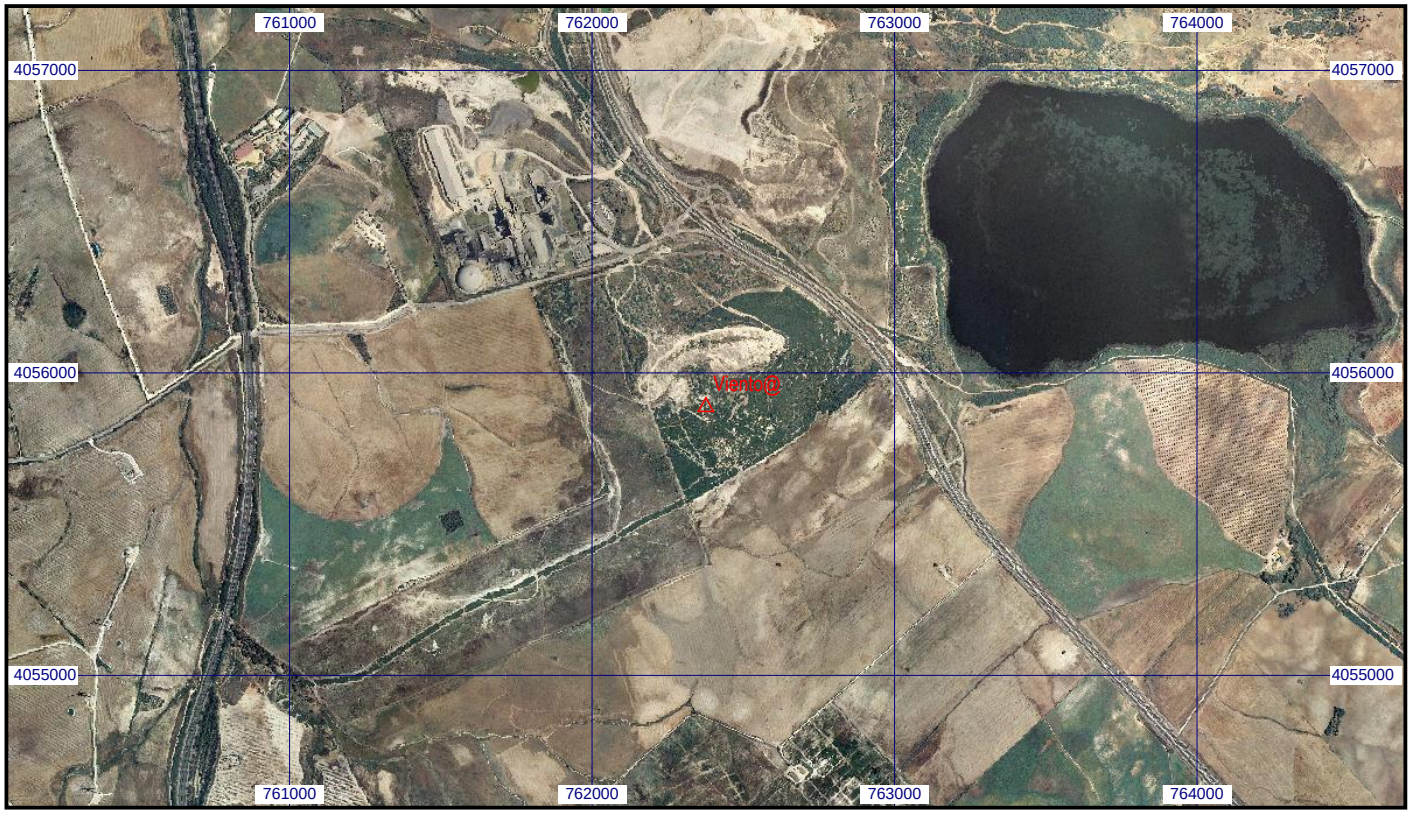
Escala 1:25.000 | **0106236 Viento@** | **Coordenadas ETRS89. Huso 30**