Reseña Vértice Geodésico

21-jun-2025

Número.....: **97262**
Nombre.....: **Mazarra**
Municipios: Cúllar
Provincias: Granada
Fecha de Construcción.....: 14 de julio de 1989
Pilar con centrado forzado..: 1,20 m **de alto,** 0,30 m **de diámetro.**
Último cuerpo.....: 2,50 m **de alto,** 1,00 m **de ancho.**
Total cuerpos.....: 1 **de** 2,50 m **de alto.**

Coordenadas Geográficas:

Sistema de Ref.:	ED 50	ETRS89
Longitud.....:	- 2° 38' 15,9740"	- 2° 38' 20,46279"
Latitud.....:	37° 32' 36,1877"	37° 32' 31,69908"
Alt. Elipsoidal...:		955,138 m (CF)
Cálculos:	01 de julio de 1991	28 de noviembre de 2004

Coordenadas UTM. Huso 30 :

Sistema de Ref.:	ED 50	ETRS89
X.....:	532000,44 m	531889,391 m
Y.....:	4155284,68 m	4155077,543 m
Factor escala....:	0,999612612	0,999612526
Convergencia...:	0° 13' 15"	0° 13' 12"

Altitud sobre el nivel medio del mar: 903,725 m. (BP)

Situación:

Situado en lo alto de un pequeño cerro, conocido por Mazarra.

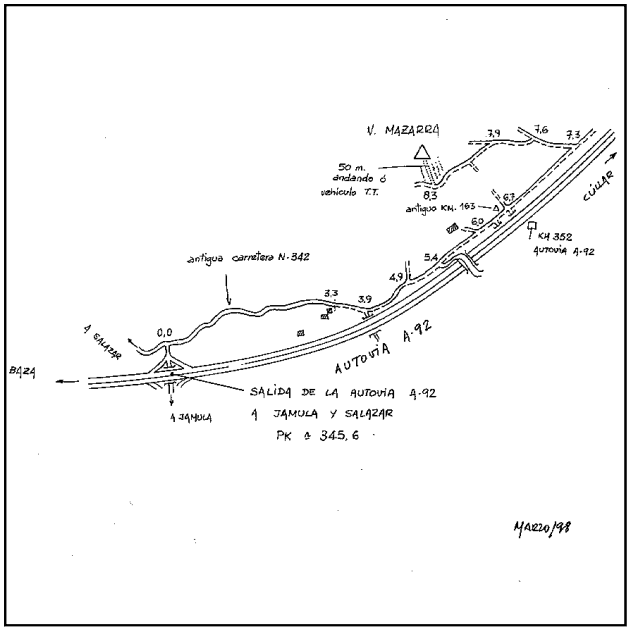

Acceso:

Desde Baza a Cúllar por la Autovía A-92, en el km. 345,6 aprox.tomamos la salida a Jamula y Salazar; salimos a un cruce en el que tomamos a la derecha por la antigua carretera N-342 que sigue paralela a la autovía; a los 3,3 km. se convierte en el camino de servicio de la autovía; continuamos por él hasta 7,3 km.; En ese punto dejamos el camino de servicio y cogemos otro a la izquierda, a los 7,6 km. tomamos otro a la izquierda y de nuevo a los 7,9 km. en otro cruce cogemos a la izquierda; En el km. 8,3 dejamos el vehículo y a unos 150 m. al Norte del camino sobre una loma repoblada de pinos muy jóvenes se encuentra el vértice.

Observaciones:

REGENTE.
Vértice observado con GPS.

Horizonte GPS:

Despejado

Informe del estado del Vértice: InfoRG.pdf

CF: Centrado Forzado. CP: Cabeza Pilar. BP: Base Pilar. CN: Clavo Nivelado. CS: Clavo Suelo.
@ anulado, © no pertenece a bloque de compensación, ® recrecido, reparado o reconstruido.

GOBIERNO DE ESPAÑA
MINISTERIO DE TRANSPORTES, MOVILIDAD Y AGENDA URBANA

Instituto Geográfico Nacional 1870-2020

Red de Infraestructuras Geodésicas

Subdirección General de Astronomía y Geodesia

Cartografía de situación

21-jun-2025
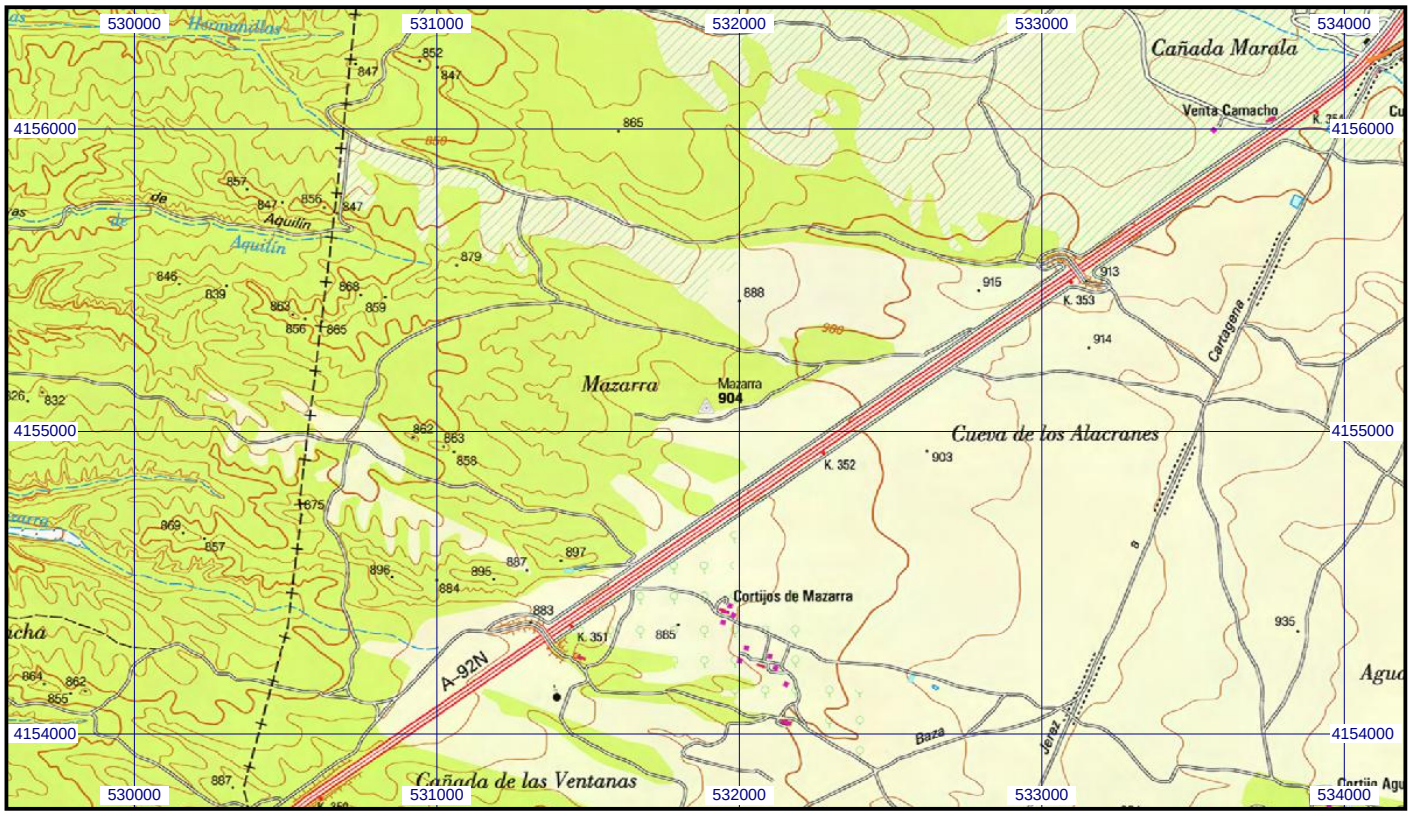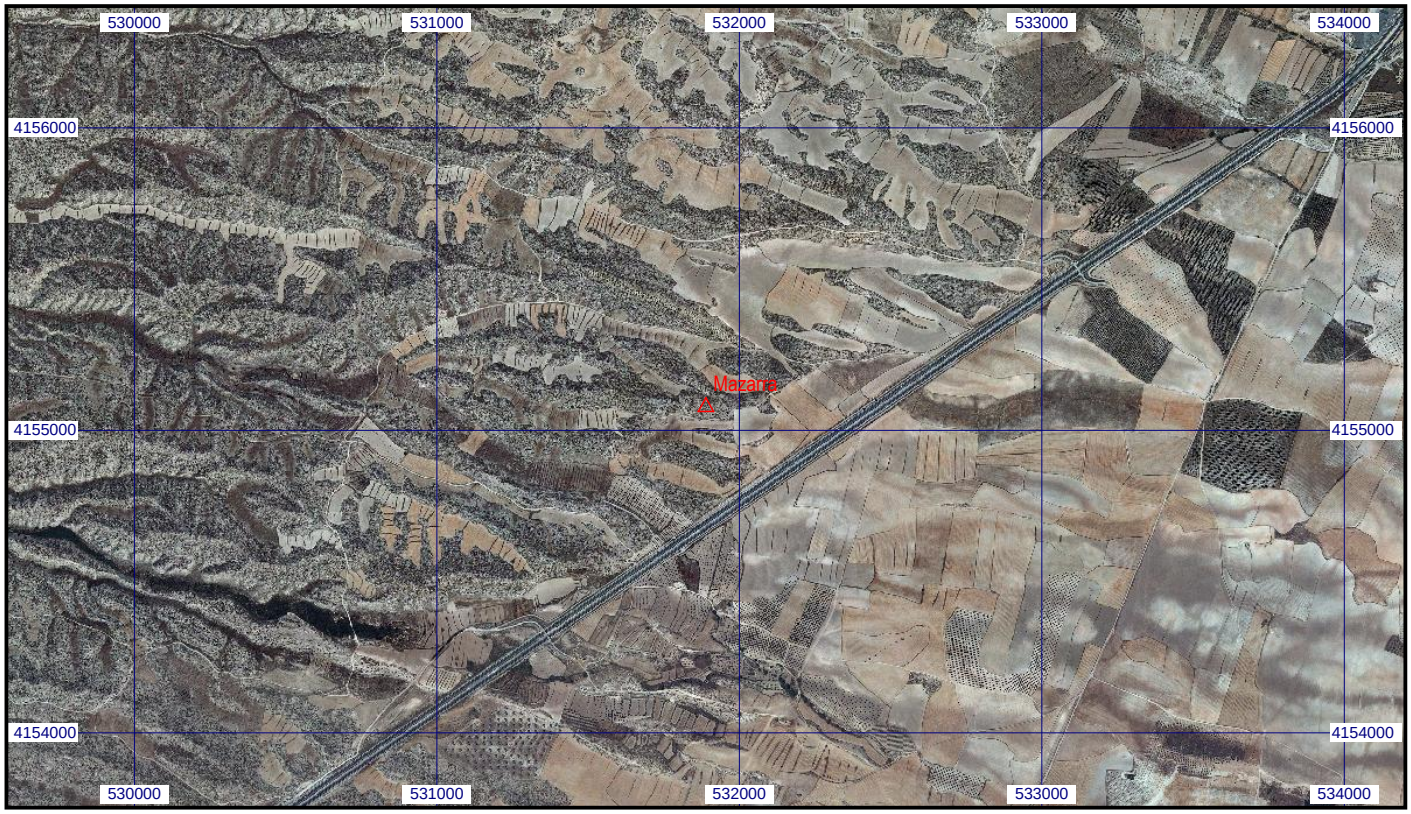
Escala 1:25.000 | **097262 Mazarra** | **Coordenadas ETRS89. Huso 30**