GOBIERNO DE ESPAÑA | MINISTERIO DE TRANSPORTES Y MOVILIDAD SOSTENIBLE | INSTITUTO GEOGRÁFICO NACIONAL

Red de Infraestructuras Geodésicas

Subdirección General de Astronomía y Geodesia

Reseña Vértice Geodésico

1-abr-2024

Número.....: **94392**
Nombre.....: **Quintana**
Municipios: La Carlota
Provincias: Córdoba
Fecha de Construcción.....: 19 de mayo de 1975
Pilar sin centrado forzado..: 0,12 m **de alto,** 0,06 m **de diámetro.**
Último cuerpo.....: 0,23 m **de alto,** 0,50 m **de ancho.**
Total cuerpos.....: 1 **de** 0,23 m **de alto.**

Coordenadas Geográficas:

Sistema de Ref.:	ED 50	ETRS89
Longitud.....:	- 4° 51' 46,2857"	- 4° 51' 51,02487" ±0.106 m
Latitud.....:	37° 42' 56,0773"	37° 42' 51,56186" ±0.109 m
Alt. Elipsoidal...:		341,973 m ±0.12 (BP)
Cálculos:	01 de abril de 1988	01 de noviembre de 2009

Elipse de error al 95% de confianza.

Coordenadas UTM. Huso 30 :

Sistema de Ref.:	ED 50	ETRS89
X.....:	335801,78 m	335690,302 m
Y.....:	4175960,60 m	4175754,766 m
Factor escala....:	0,999932065	0,999932540
Convergencia...:	- 1° 08' 23"	- 1° 08' 26"

Altitud sobre el nivel medio del mar: 292,636 m. (BP)

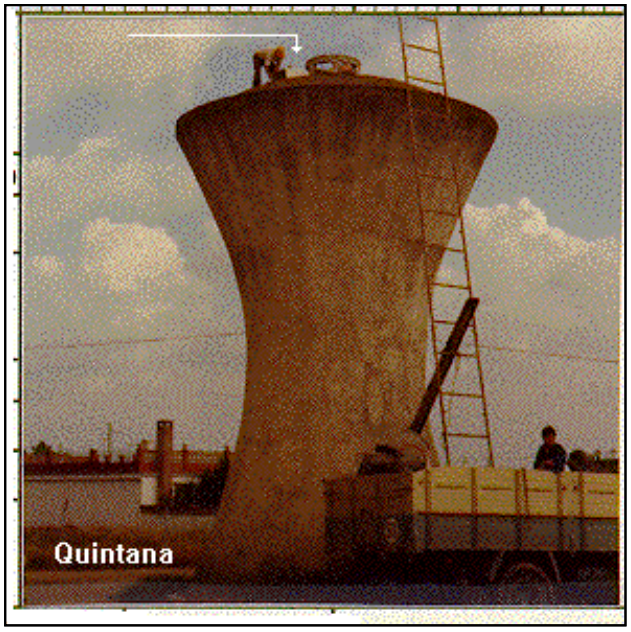

Situación:

Situado en la parte superior del depósito de agua de Quintana, que tiene forma de seta. La señal no va en el centro, ocupado por el respiradero y sí pegado a éste.

Acceso:

A la entrada del pueblo de Quintana, junto a la carretera N-IV Madrid-Cádiz y a la izquierda.

Horizonte GPS:

Despejado

Observaciones:

Informe del estado del Vértice: InfoRG.pdf

CF: Centrado Forzado. CP: Cabeza Pilar. BP: Base Pilar. CN: Clavo Nivelado. CS: Clavo Suelo.
@ anulado, © no pertenece a bloque de compensación, ® recrecido, reparado o reconstruido.

GOBIERNO DE ESPAÑA
MINISTERIO DE TRANSPORTES, MOVILIDAD Y AGENDA URBANA

Instituto Geográfico Nacional 1870-2020

Red de Infraestructuras Geodésicas

Subdirección General de Astronomía y Geodesia

Cartografía de situación

1-abr-2024
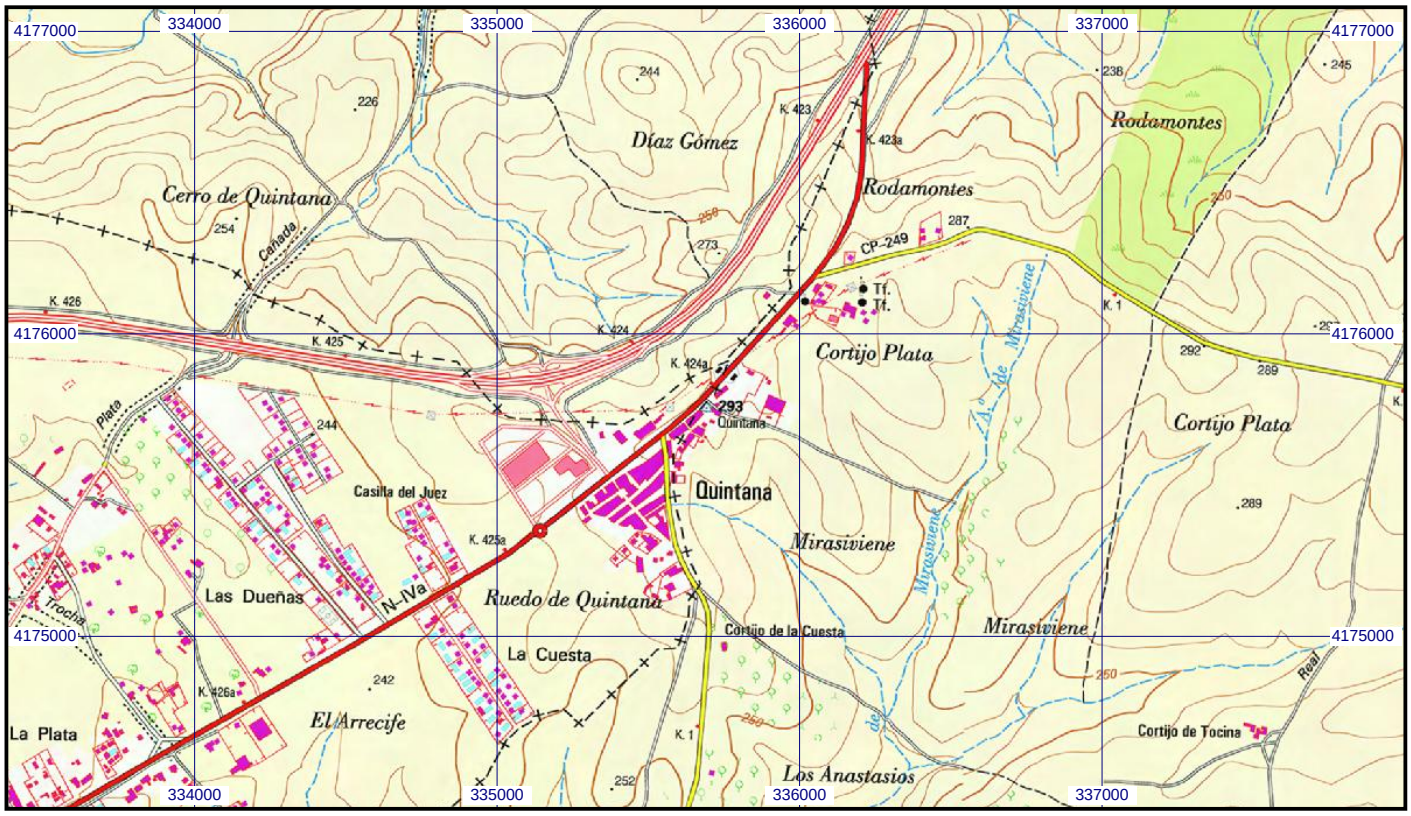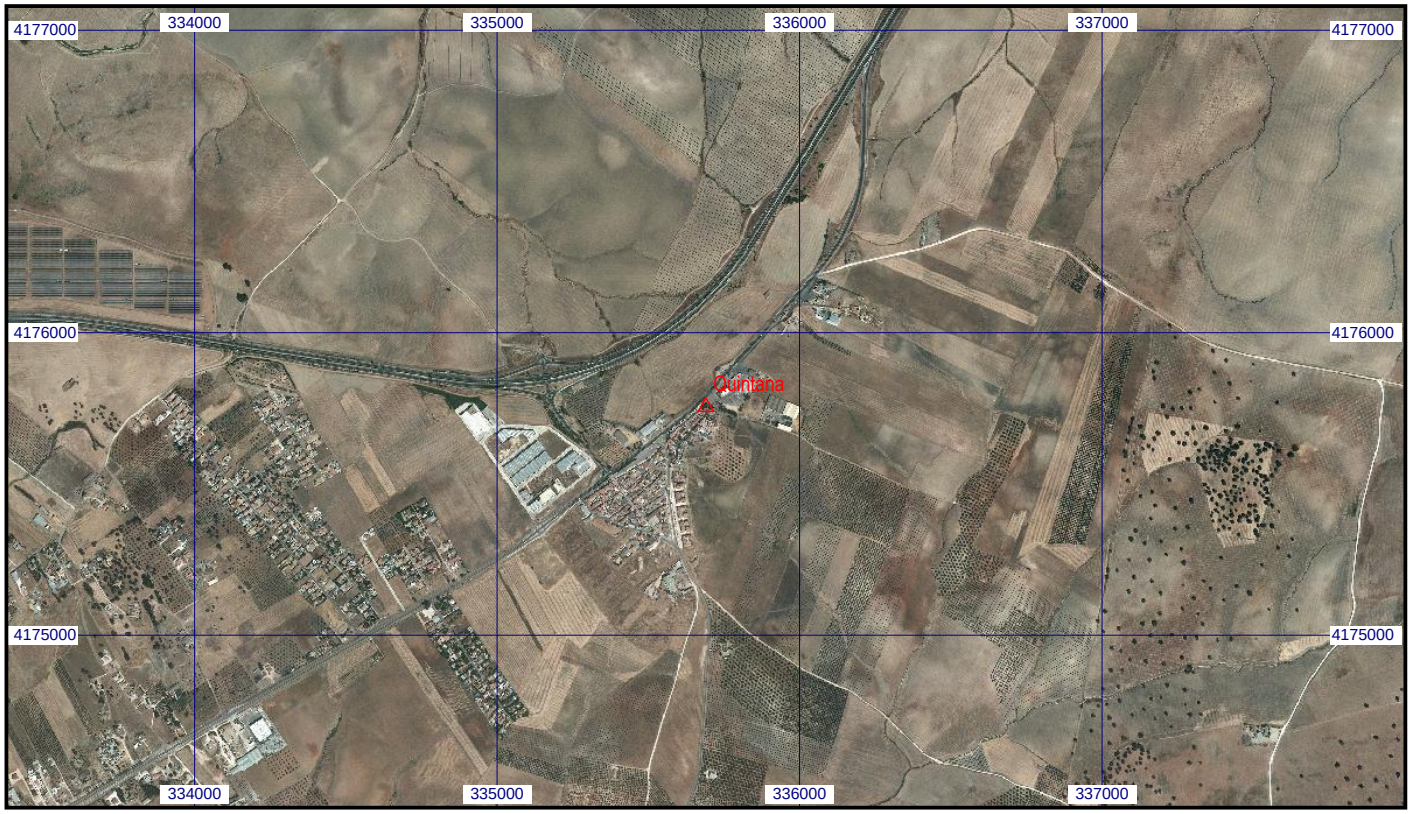
Escala 1:25.000 | **094392 Quintana** | **Coordenadas ETRS89. Huso 30**