GOBIERNO DE ESPAÑA · MINISTERIO DE TRANSPORTES Y MOVILIDAD SOSTENIBLE · INSTITUTO GEOGRÁFICO NACIONAL

Red de Infraestructuras Geodésicas

Subdirección General de Astronomía y Geodesia

Reseña Vértice Geodésico

1-abr-2024

Número.....: **92158**
Nombre.....: **Peñones**
Municipios: Hornachuelos
Provincias: Córdoba
Fecha de Construcción.....: 26 de agosto de 1984
Pilar sin centrado forzado..: 1,20 m **de alto,** 0,30 m **de diámetro.**
Último cuerpo.....: 1,50 m **de alto,** 1,00 m **de ancho.**
Total cuerpos.....: 1 **de** 1,50 m **de alto.**

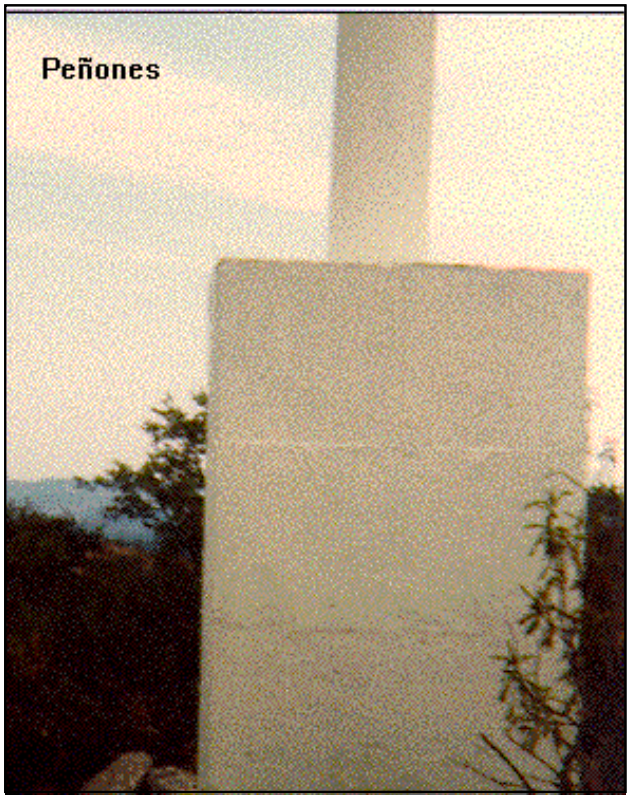

Coordenadas Geográficas:

Sistema de Ref.:	ED 50	ETRS89
Longitud.....:	- 5° 19' 52,7597"	- 5° 19' 57,53666" ±0.094 m
Latitud.....:	37° 58' 41,1425"	37° 58' 36,65207" ±0.097 m
Alt. Elipsoidal...:		557,603 m ±0.073 (BP)
Cálculos:	01 de abril de 1987	01 de noviembre de 2009

Elipse de error al 95% de confianza.

Coordenadas UTM. Huso 30 :

Sistema de Ref.:	ED 50	ETRS89
X.....:	295232,27 m	295121,402 m
Y.....:	4206018,66 m	4205813,361 m
Factor escala....:	1,000116412	1,000117009
Convergencia...:	- 1° 26' 06"	- 1° 26' 09"

Altitud sobre el nivel medio del mar: 504,767 m. (BP)

Situación:

Situado en la parte más elevada del cerro Peñones, cubierto de monte bajo y en terreno de la finca "San Calixto".

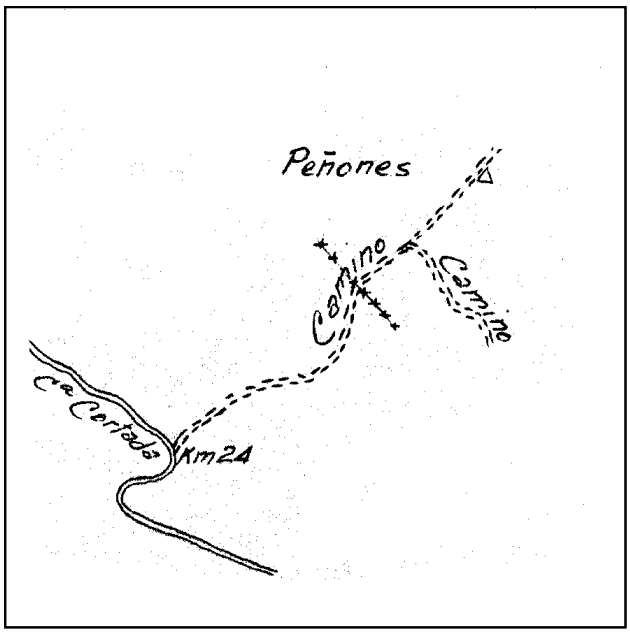

Acceso:

Desde Hornachuelos, por la carretera a San Calixto y, desde esta finca, se sigue por la carretera que sale a la derecha y termina 9 Km. después, se sigue hasta el Km. 24, entrando a la derecha por un camino que, atravesando la finca "La Baja", entra en la de "San Calixto" y recorridos 2 Km. llega hasta la señal, que está a la derecha del camino.

Observaciones:

Horizonte GPS:

Despejado

Informe del estado del Vértice: InfoRG.pdf

CF: Centrado Forzado. CP: Cabeza Pilar. BP: Base Pilar. CN: Clavo Nivelado. CS: Clavo Suelo.
@ anulado, © no pertenece a bloque de compensación, ® recrecido, reparado o reconstruido.

GOBIERNO DE ESPAÑA
MINISTERIO DE TRANSPORTES, MOVILIDAD Y AGENDA URBANA

Instituto Geográfico Nacional 1870 - 2020

Red de Infraestructuras Geodésicas

Subdirección General de Astronomía y Geodesia

Cartografía de situación

1-abr-2024
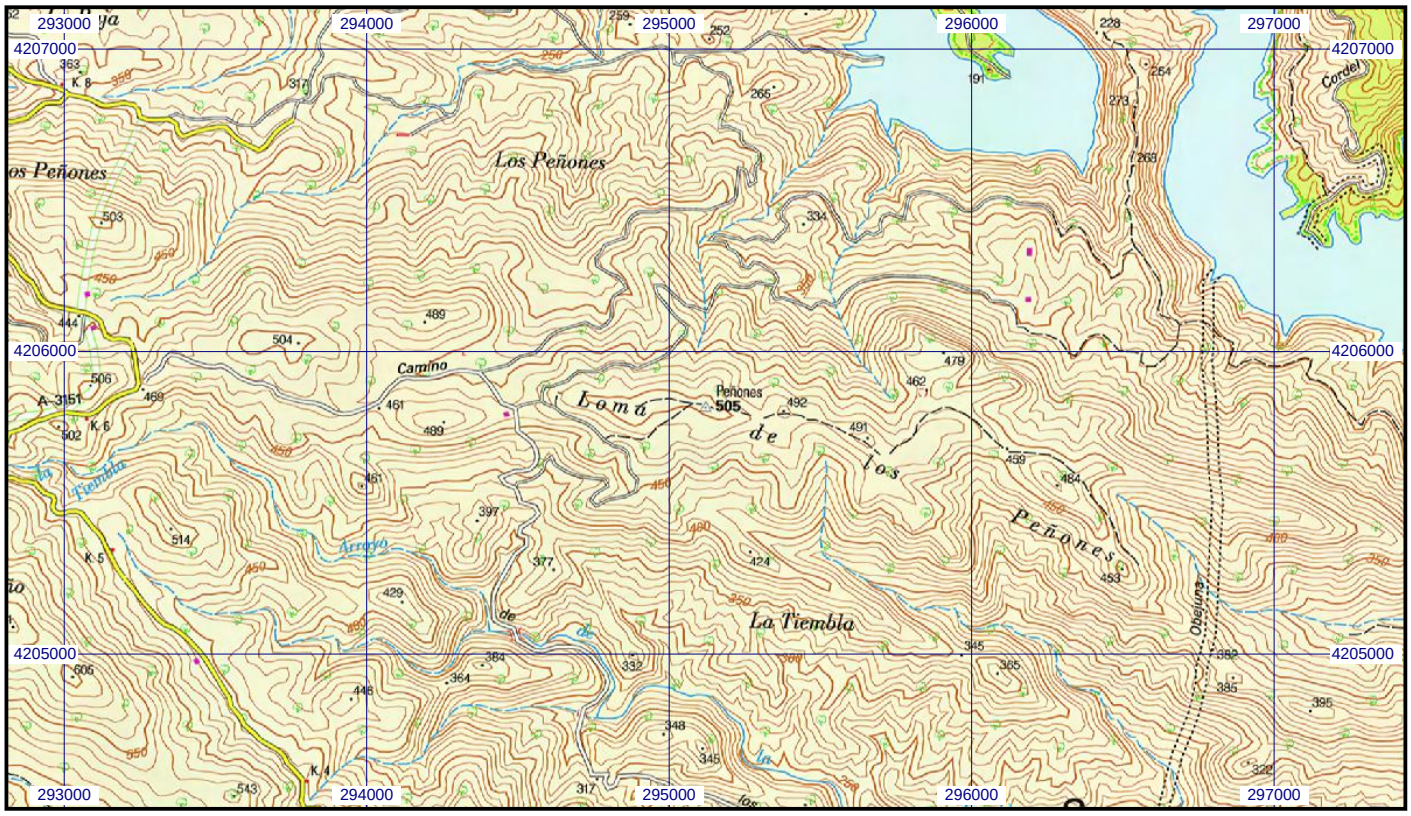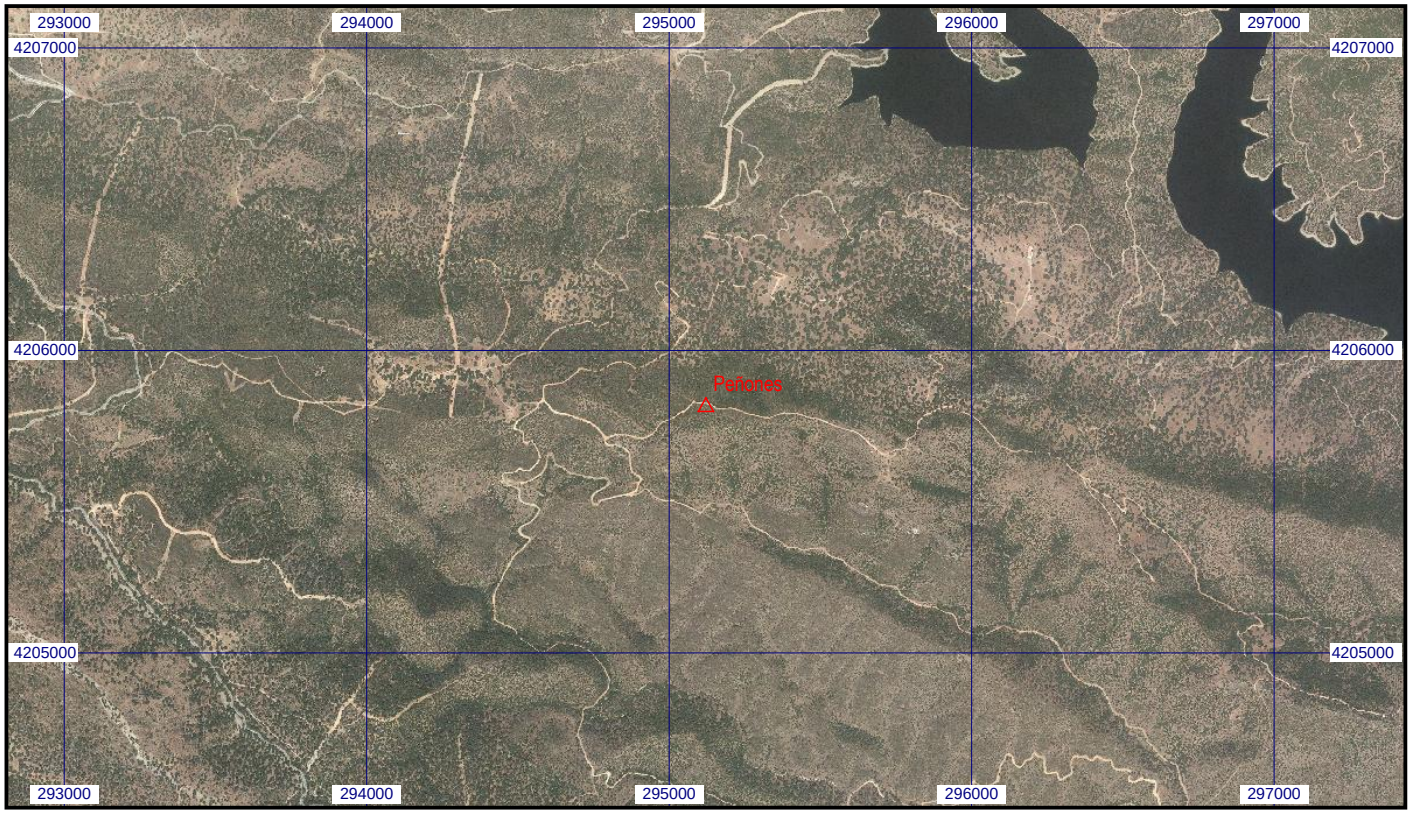
Escala 1:25.000 | **092158 Peñones** | **Coordenadas ETRS89. Huso 30**