

Reseña Vértice Geodésico

10-may-2025

Número.....: 90777
Nombre.....: Roblehermoso
Municipios: Iznatoraf
Provincias: Jaén
Fecha de Construcción.....: 02 de noviembre de 1990
Pilar sin centrado forzado...: 1,20 m de alto, 0,30 m de diámetro.
Último cuerpo.....: 0,20 m de alto, 1,00 m de ancho.
Total cuerpos.....: 1 de 0,20 m de alto.

Coordenadas Geográficas:

Sistema de Ref.:	ED 50	ETRS89
Longitud.....:	- 2° 55' 33,7077"	- 2° 55' 38,27670" ±0.099 m
Latitud.....:	38° 07' 17,6788"	38° 07' 13,23767" ±0.09 m
Alt. Elipsoidal...:		1485,392 m ±0.087 (BP)
Cálculos:	04 de febrero de 1994	01 de noviembre de 2009 Elipse de error al 95% de confianza.

Coordenadas UTM. Huso 30 :

Sistema de Ref.:	ED 50	ETRS89
X.....:	506483,93 m	506372,502 m
Y.....:	4219377,12 m	4219170,047 m
Factor escala....:	0,999600518	0,999600500
Convergencia...:	0° 02' 44"	0° 02' 42"

Altitud sobre el nivel medio del mar: 1433,386 m. (BP)

Situación:

Situado en el punto más alto del Morro de la Fuente Higuera, que no es el más alto de Roblehermoso.

Acceso:

Saliendo de Villanueva del Arzobispo, por la carretera del santuario de la Fuensanta, a los 8,5 Km. se llega a la ermita de Jesús del Monte, donde termina el asfalto. Desde aquí se toma por una pista forestal que conduce al collado de La Tobilla después de recorrer unos 8 Km., dejando la pista y tomando, a mano derecha, por un carril hasta llegar a un collado a 2 Km. y dejando el vehículo. Desde aquí, andando, a mano izquierda y en dirección S.O., se llega a la señal en 15 minutos. Pueden llegar caballerías. Es necesario ir acompañado del guarda forestal.

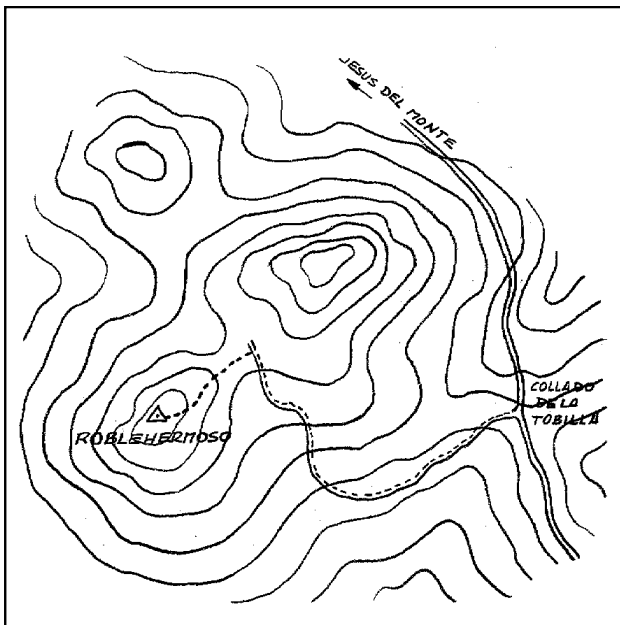

Observaciones:

Informe del estado del Vértice: [InfoRG.pdf](#)

Horizonte GPS:

Despejado

Cartografía de situación

10-may-2025

Escala 1:25.000

090777 Roblehermoso

Coordenadas ETRS89. Huso 30

