GOBIERNO DE ESPAÑA | MINISTERIO DE TRANSPORTES Y MOVILIDAD SOSTENIBLE | INSTITUTO GEOGRÁFICO NACIONAL

Red de Infraestructuras Geodésicas

Subdirección General de Astronomía y Geodesia

Reseña Vértice Geodésico

21-jun-2025

Número.....: **87813**
Nombre.....: **La Albariza II**
Municipios: Valverde de Llerena
Provincias: Badajoz
Fecha de Construcción.....: 13 de julio de 1974
Pilar sin centrado forzado..: 1,18 m **de alto,** 0,37 m **de diámetro.**
Último cuerpo.....: 1,80 m **de alto,** 0,95 m **de ancho.**
Total cuerpos.....: 1 **de** 1,80 m **de alto.**

Coordenadas Geográficas:

Sistema de Ref.:	ED 50	ETRS89
Longitud.....:	- 5° 47' 28,4913"	- 5° 47' 33,29930" ±0.106 m
Latitud.....:	38° 13' 18,4842"	38° 13' 14,00495" ±0.097 m
Alt. Elipsoidal...:		673,654 m ±0.082 (BP)
Cálculos:	01 de abril de 1988	01 de noviembre de 2009
		Elipse de error al 95% de confianza.

Coordenadas UTM. Huso 30 :

Sistema de Ref.:	ED 50	ETRS89
X.....:	255642,04 m	255531,884 m
Y.....:	4234179,46 m	4233974,321 m
Factor escala....:	1,000335389	1,000336105
Convergencia...:	- 1° 43' 40"	- 1° 43' 43"

Altitud sobre el nivel medio del mar: 618,789 m. (BP)

Situación:

Situado en lo más alto del cerro de Albariza y en terreno de olivar.

Acceso:

Desde Valverde de Llerena se toma la carretera en dirección a Azuaga. A los 1.300 m. del cruce con la de Guadalcanal, se sigue por el camino de Valdecorza, que va en dirección E. Después de recorrer 210 m., se sigue por una pista forestal a la derecha, que va bordeando un eucaliptal. Tras recorrer 1.300 m., se deja el vehículo y, a 150 m. al O., se encuentra el vértice.

Horizonte GPS:

Despejado

NO EXISTE CROQUIS

Observaciones:

Informe del estado del Vértice: InfoRG.pdf

CF: Centrado Forzado. CP: Cabeza Pilar. BP: Base Pilar. CN: Clavo Nivelado. CS: Clavo Suelo.
@ anulado, © no pertenece a bloque de compensación, ® recrecido, reparado o reconstruido.

GOBIERNO DE ESPAÑA
MINISTERIO DE TRANSPORTES, MOVILIDAD Y AGENDA URBANA

Red de Infraestructuras Geodésicas

Subdirección General de Astronomía y Geodesia

Cartografía de situación

21-jun-2025
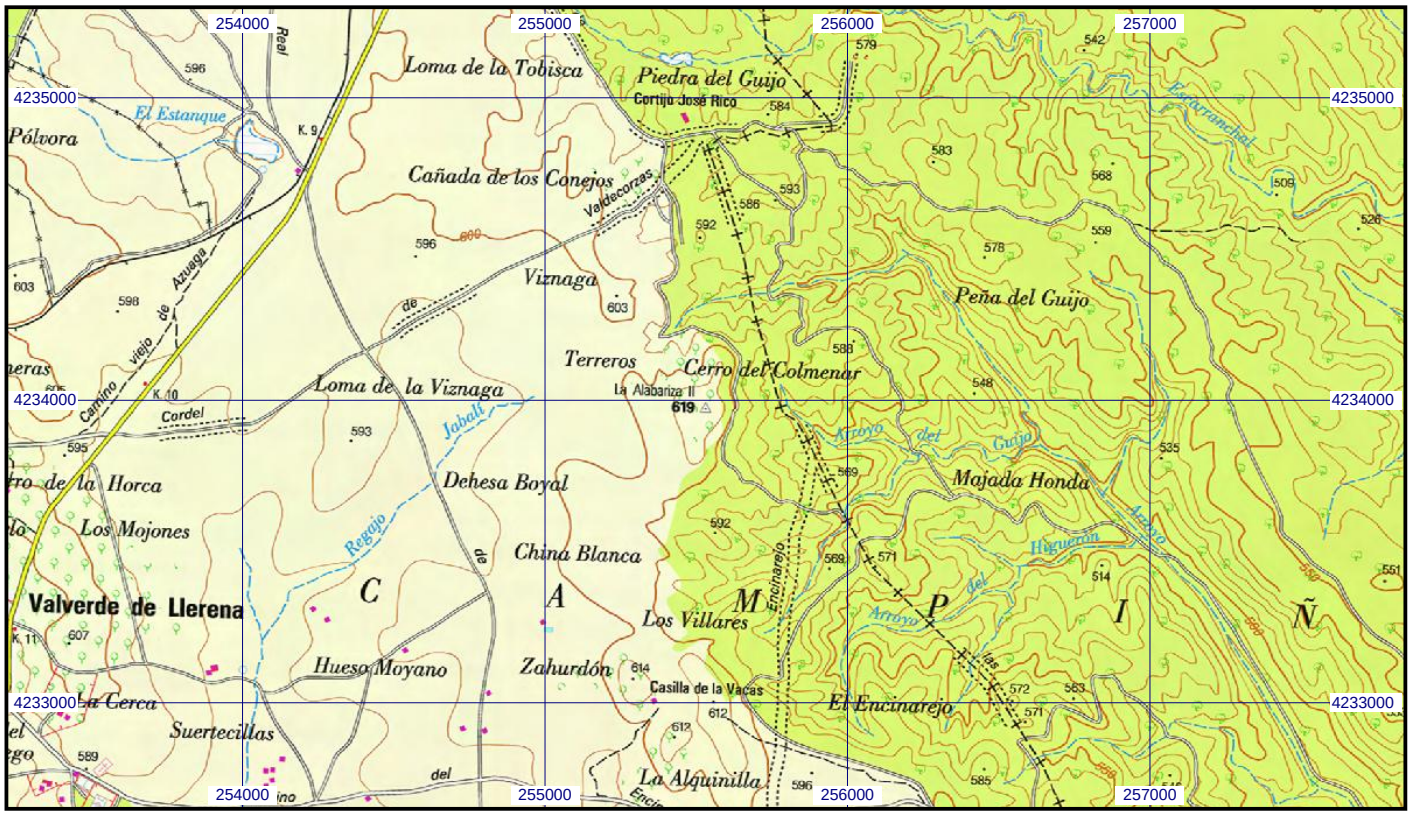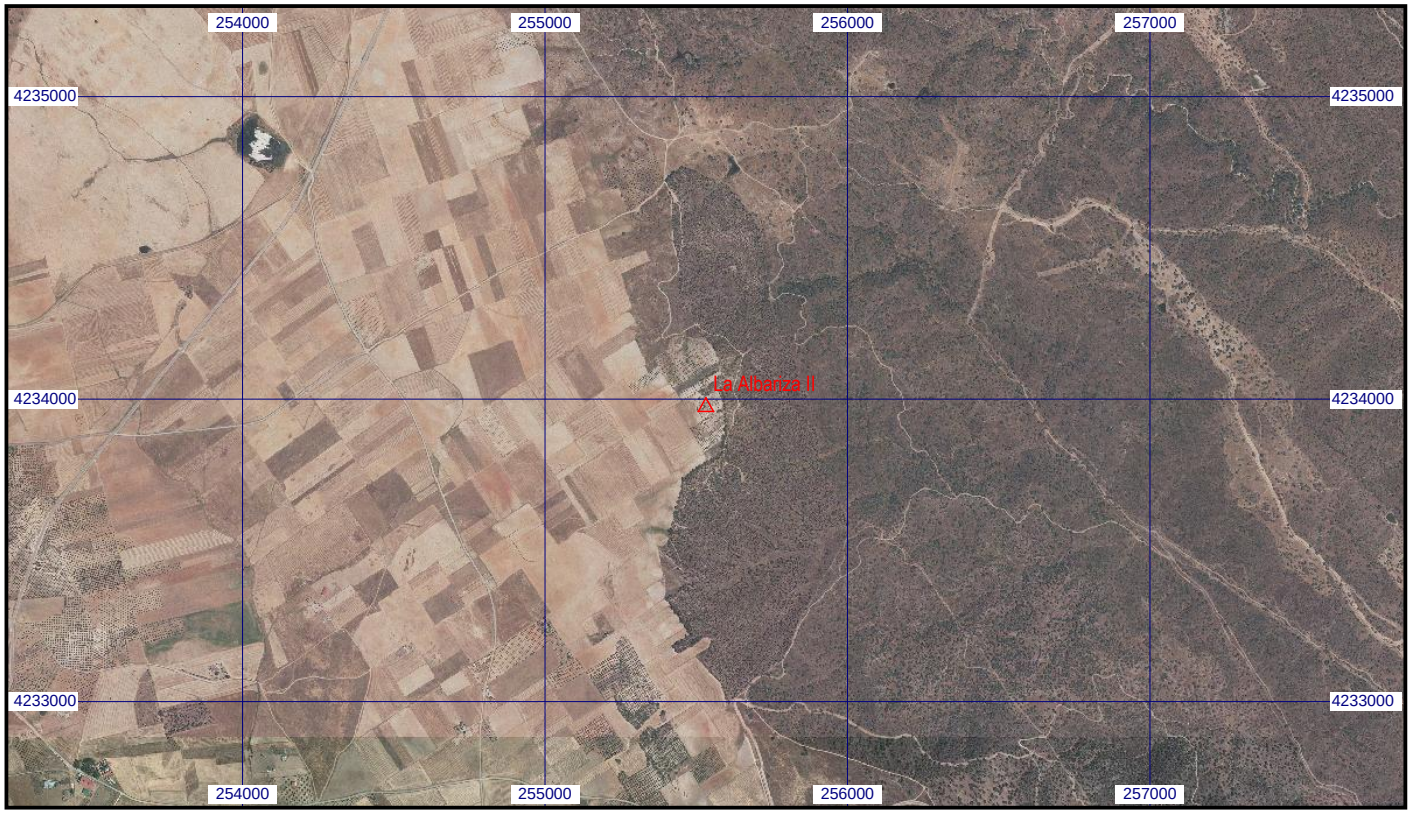
Escala 1:25.000 | **087813 La Albariza II** | **Coordenadas ETRS89. Huso 30**