GOBIERNO DE ESPAÑA | MINISTERIO DE TRANSPORTES Y MOVILIDAD SOSTENIBLE | INSTITUTO GEOGRÁFICO NACIONAL

Red de Infraestructuras Geodésicas

Subdirección General de Astronomía y Geodesia

Reseña Vértice Geodésico

1-jul-2024

Número.....: **87793**
Nombre.....: **Las Garzonas**
Municipios: Berlanga
Provincias: Badajoz
Fecha de Construcción.....:
Pilar sin centrado forzado..: 1,20 m **de alto,** 0,30 m **de diámetro.**
Último cuerpo.....: 1,00 m **de alto,** 1,00 m **de ancho.**
Total cuerpos.....: 1 **de** 1,00 m **de alto.**

Coordenadas Geográficas:

Sistema de Ref.:	ED 50	ETRS89
Longitud.....:	- 5° 51' 50,7658"	- 5° 51' 55,58001" ±0.121 m
Latitud.....:	38° 13' 30,3223"	38° 13' 25,84351" ±0.106 m
Alt. Elipsoidal...:		678,467 m ±0.102 (BP)
Cálculos:	01 de abril de 1988	01 de noviembre de 2009

Elipse de error al 95% de confianza.

Coordenadas UTM. Huso 30 :

Sistema de Ref.:	ED 50	ETRS89
X.....:	249274,14 m	249164,012 m
Y.....:	4234739,39 m	4234534,339 m
Factor escala....:	1,000374221	1,000374957
Convergencia...:	- 1° 46' 23"	- 1° 46' 26"

Altitud sobre el nivel medio del mar: 623,478 m. (BP)

Situación:

Situado en lo más alto del cerro Las Garzonas, en terreno de labor y a 4 Km. al S. de Ahillones.

Acceso:

Desde Ahillones por la carretera a Valverde de Llerena, en el Km. 3,700 se sigue un camino que va en dirección SO., después de recorrer 2.200 m., se continúa por un cordel que hay a la izquierda y a los 150 m. se deja el vehículo. Se sigue a pie, campo a través, en dirección SE., hasta el vértice.

NO EXISTE CROQUIS

Horizonte GPS:

Despejado

Observaciones:

Informe del estado del Vértice: InfoRG.pdf

CF: Centrado Forzado. CP: Cabeza Pilar. BP: Base Pilar. CN: Clavo Nivelado. CS: Clavo Suelo.
@ anulado, © no pertenece a bloque de compensación, ® recrecido, reparado o reconstruido.

GOBIERNO DE ESPAÑA
MINISTERIO DE TRANSPORTES, MOVILIDAD Y AGENDA URBANA

Instituto Geográfico Nacional 1870-2020

Red de Infraestructuras Geodésicas

Subdirección General de Astronomía y Geodesia

Cartografía de situación

1-jul-2024
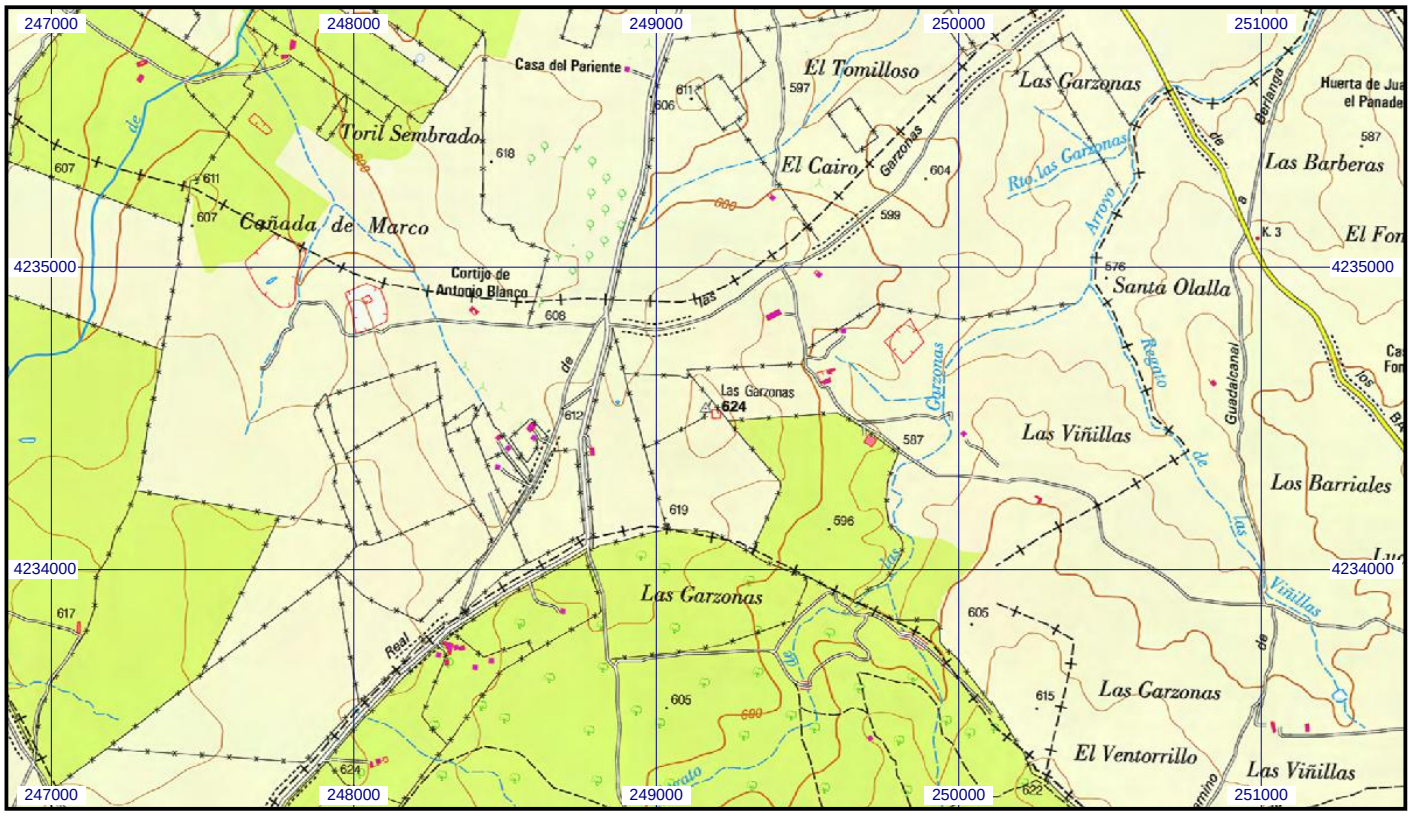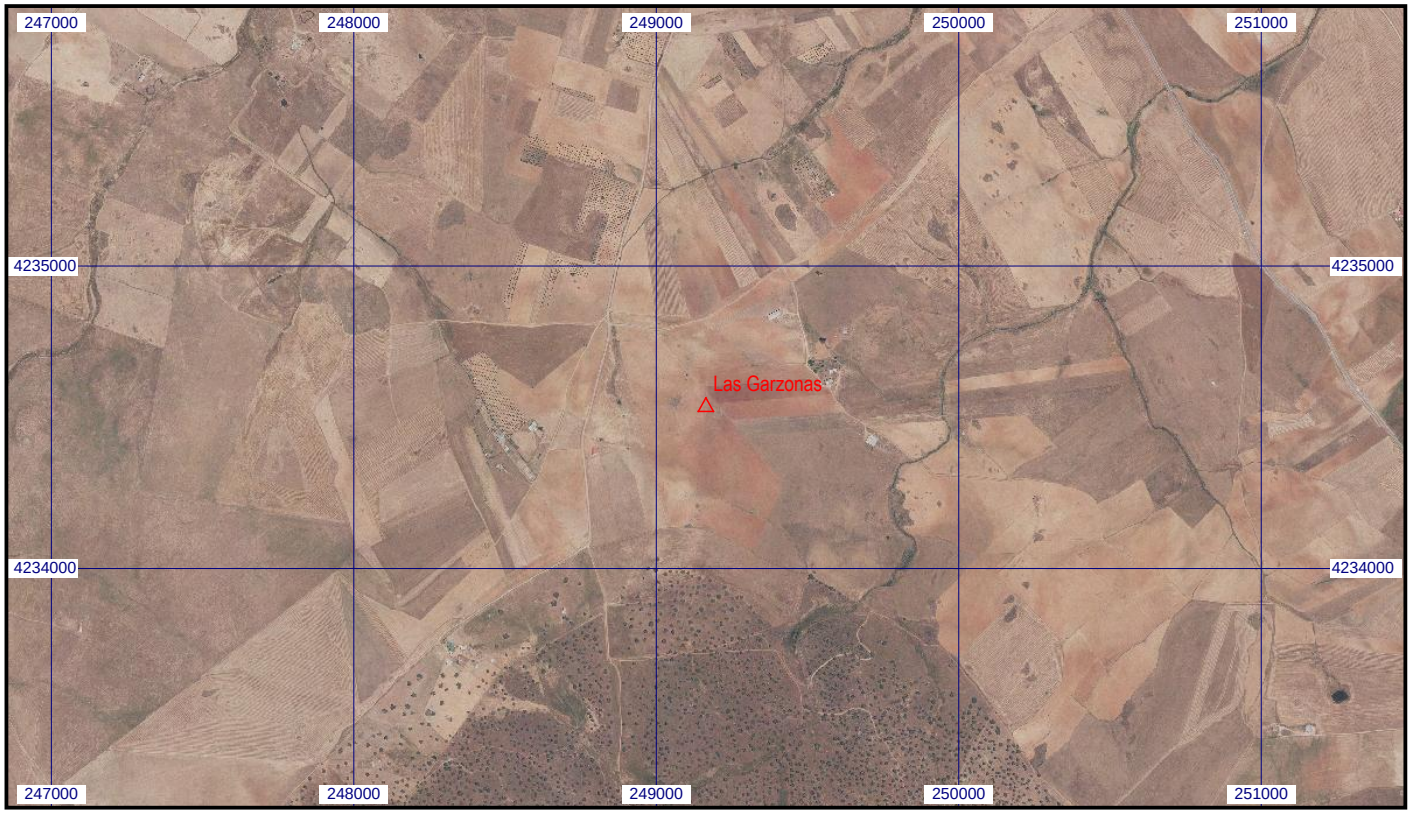
Escala 1:25.000 | **087793 Las Garzonas** | **Coordenadas ETRS89. Huso 30**