

Reseña Vértice Geodésico

22-mar-2025

Número.....: 87238
Nombre.....: Sierra de Busot
Municipios: Busot
Provincias: Alacant/Alicante
Fecha de Construcción.....: 14 de diciembre de 1987
Pilar sin centrado forzado...: 1,20 m de alto, 0,30 m de diámetro.
Último cuerpo.....: 0,50 m de alto, 1,00 m de ancho.
Total cuerpos.....: 1 de 0,50 m de alto.

Coordenadas Geográficas:

Sistema de Ref.:	ED 50	ETRS89
Longitud.....:	- 0° 24' 57,5924"	- 0° 25' 01,87706" ±0.073 m
Latitud.....:	38° 28' 54,2390"	38° 28' 49,89046" ±0.087 m
Alt. Elipsoidal...:		445,969 m ±0.092 (BP)
Cálculos:	01 de junio de 1991	01 de noviembre de 2009 Elipse de error al 95% de confianza.

Coordenadas UTM. Huso 30 :

Sistema de Ref.:	ED 50	ETRS89
X.....:	725403,90 m	725293,724 m
Y.....:	4262501,74 m	4262293,422 m
Factor escala....:	1,000225682	1,000225116
Convergencia...:	1° 36' 31"	1° 36' 28"

Altitud sobre el nivel medio del mar: 395,899 m. (BP)

Situación:

Situado en el monte denominado "Sierra Galera", en el roquedal que hay en el punto más alto.

Acceso:

Saliendo de Busot a Aguas de Busot por la carretera local, a unos 500 m. después de dejar el casco urbano, se halla a la derecha, según el sentido de la marcha, una vaguada con bancales, por la que se sube hasta un pequeño collado. Desde aquí se va hacia el S. por la divisoria, hasta encontrar un roquedal, en cuyo punto más alto está el vértice. El tiempo de acceso es de unos 20 minutos a pie.

Horizonte GPS:

Despejado

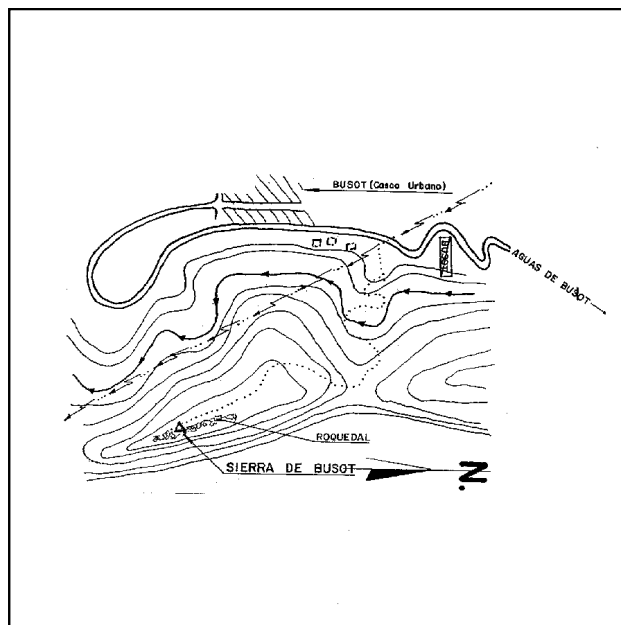
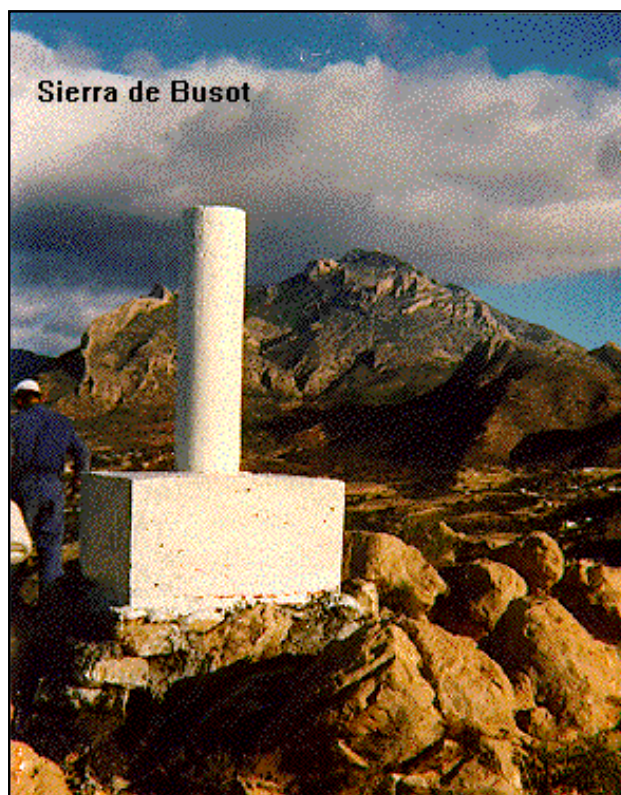

Observaciones:

Estado: 01 de enero de 2001
Pilar: Bueno
 Informe del estado del vértice: [InfoRG.pdf](#)

Base: Bueno

Cartografía de situación

22-mar-2025

Escala 1:25.000

087238 Sierra de Busot

Coordenadas ETRS89. Huso 30

