GOBIERNO DE ESPAÑA | MINISTERIO DE TRANSPORTES Y MOVILIDAD SOSTENIBLE | INSTITUTO GEOGRÁFICO NACIONAL

Red de Infraestructuras Geodésicas

Subdirección General de Astronomía y Geodesia

Reseña Vértice Geodésico

21-jun-2025

Número.....: **86998**
Nombre.....: **Enmedio**
Municipios: Jumilla
Provincias: Murcia
Fecha de Construcción.....: 11 de agosto de 1982
Pilar sin centrado forzado..: 1,20 m **de alto,** 0,30 m **de diámetro.**
Último cuerpo.....: 0,20 m **de alto,** 1,00 m **de ancho.**
Total cuerpos.....: 1 **de** 0,20 m **de alto.**

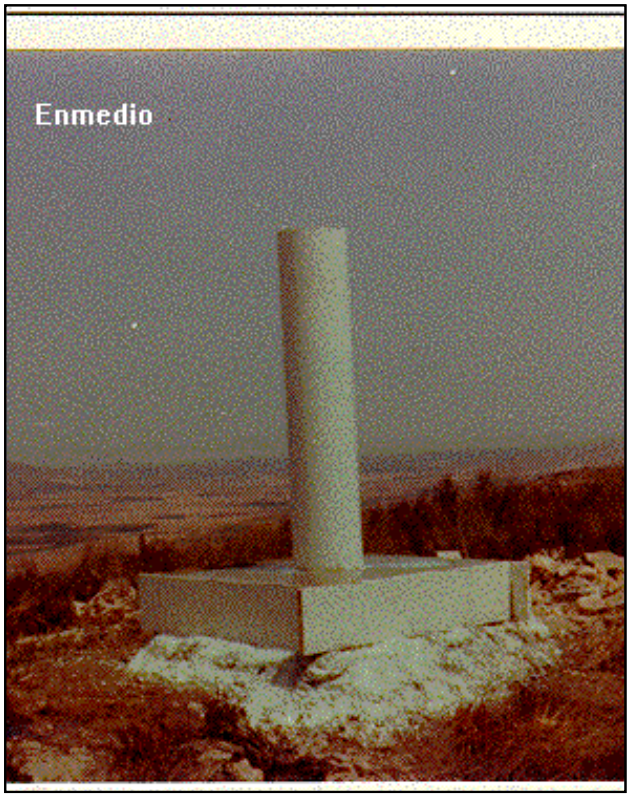

Coordenadas Geográficas:

Sistema de Ref.:	ED 50	ETRS89
Longitud.....:	- 1° 11' 52,2890"	- 1° 11' 56,65900" ±0.053 m
Latitud.....:	38° 28' 36,4319"	38° 28' 32,07133" ±0.058 m
Alt. Elipsoidal...:		849,661 m ±0.07 (BP)
Cálculos:	01 de octubre de 1991	01 de noviembre de 2009

Elipse de error al 95% de confianza.

Coordenadas UTM. Huso 30 :

Sistema de Ref.:	ED 50	ETRS89
X.....:	657206,33 m	657096,015 m
Y.....:	4260327,39 m	4260119,643 m
Factor escala....:	0,999904333	0,999903928
Convergencia...:	1° 07' 17"	1° 07' 15"

Altitud sobre el nivel medio del mar: 798,891 m. (BP)

Situación:

Situado en el punto más alto de la denominada "Sierrecica de Enmedio", emplazada al E. del pueblo de Jumilla, en terreno de monte bajo.

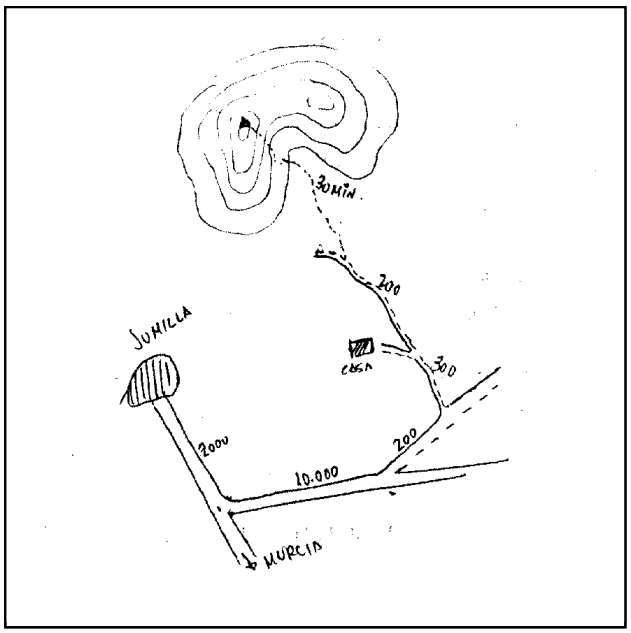

Acceso:

Desde el pueblo de Jumilla se toma la carretera comarcal C-3213, de Jumilla hacia Pinoso. A unos 2 Km. del pueblo de Jumilla sale a la izquierda una carretera local, con cartel indicativo "El Carche", que se toma. Después de recorrer unos 10 Km., sale hacia la izquierda un camino ancho por el que se sigue. Considerando como origen de distancias el arranque de este camino en la carretera local, a los 200 m. sale un camino hacia la izquierda, que se sigue. A los 500 m. se deja a la izquierda un camino que va a una casa y a los 700 m. se deja el coche. A pie, monte a través por terreno de mucha pendiente y rocas, se llega al vértice en 30 minutos.

Observaciones:

Horizonte GPS:

Despejado

CF: Centrado Forzado. CP: Cabeza Pilar. BP: Base Pilar. CN: Clavo Nivelado. CS: Clavo Suelo.
@ anulado, © no pertenece a bloque de compensación, ® recrecido, reparado o reconstruido.

Informe del estado del Vértice: InfoRG.pdf

GOBIERNO DE ESPAÑA
MINISTERIO DE TRANSPORTES, MOVILIDAD Y AGENDA URBANA

Red de Infraestructuras Geodésicas
Subdirección General de Astronomía y Geodesia

Cartografía de situación

21-jun-2025
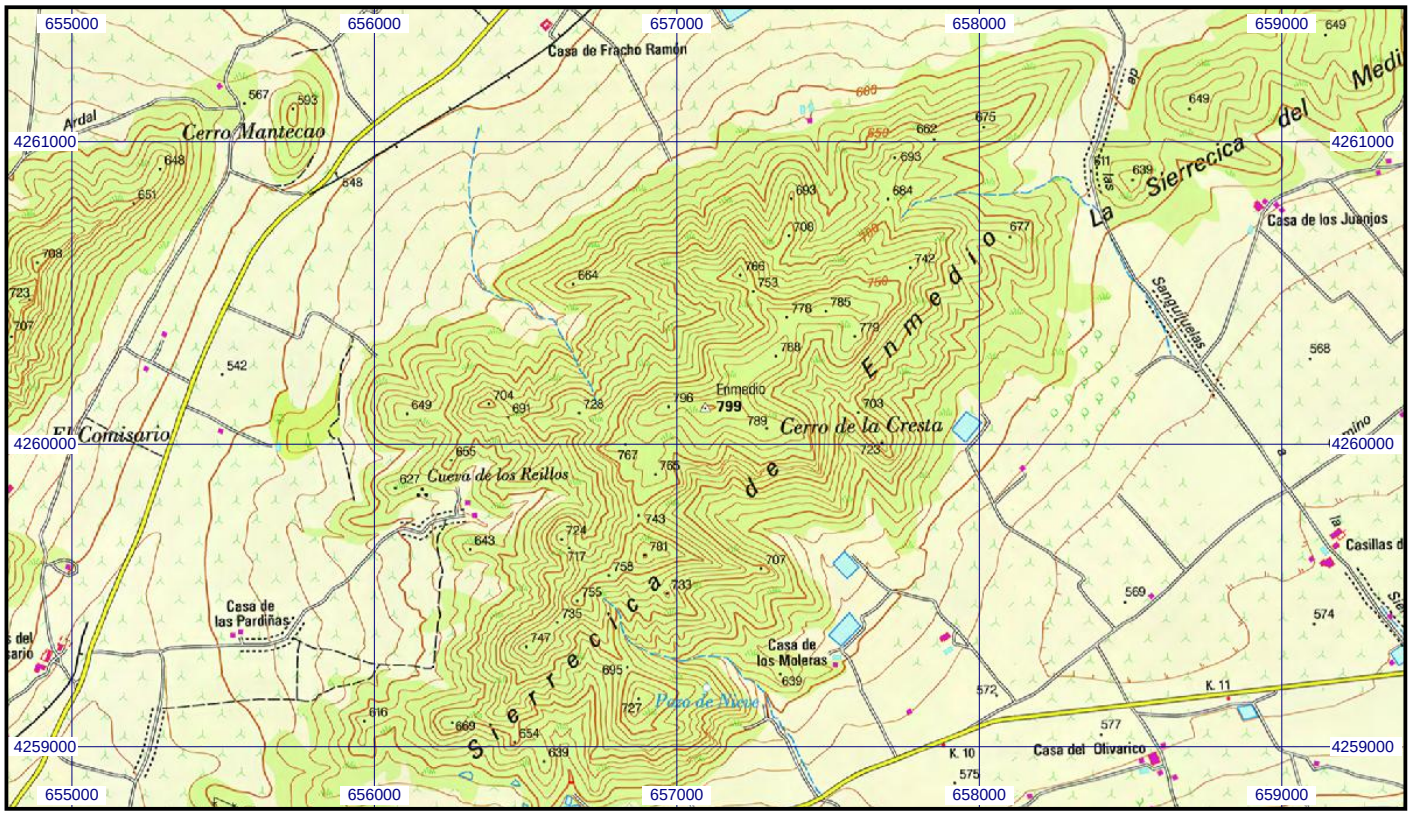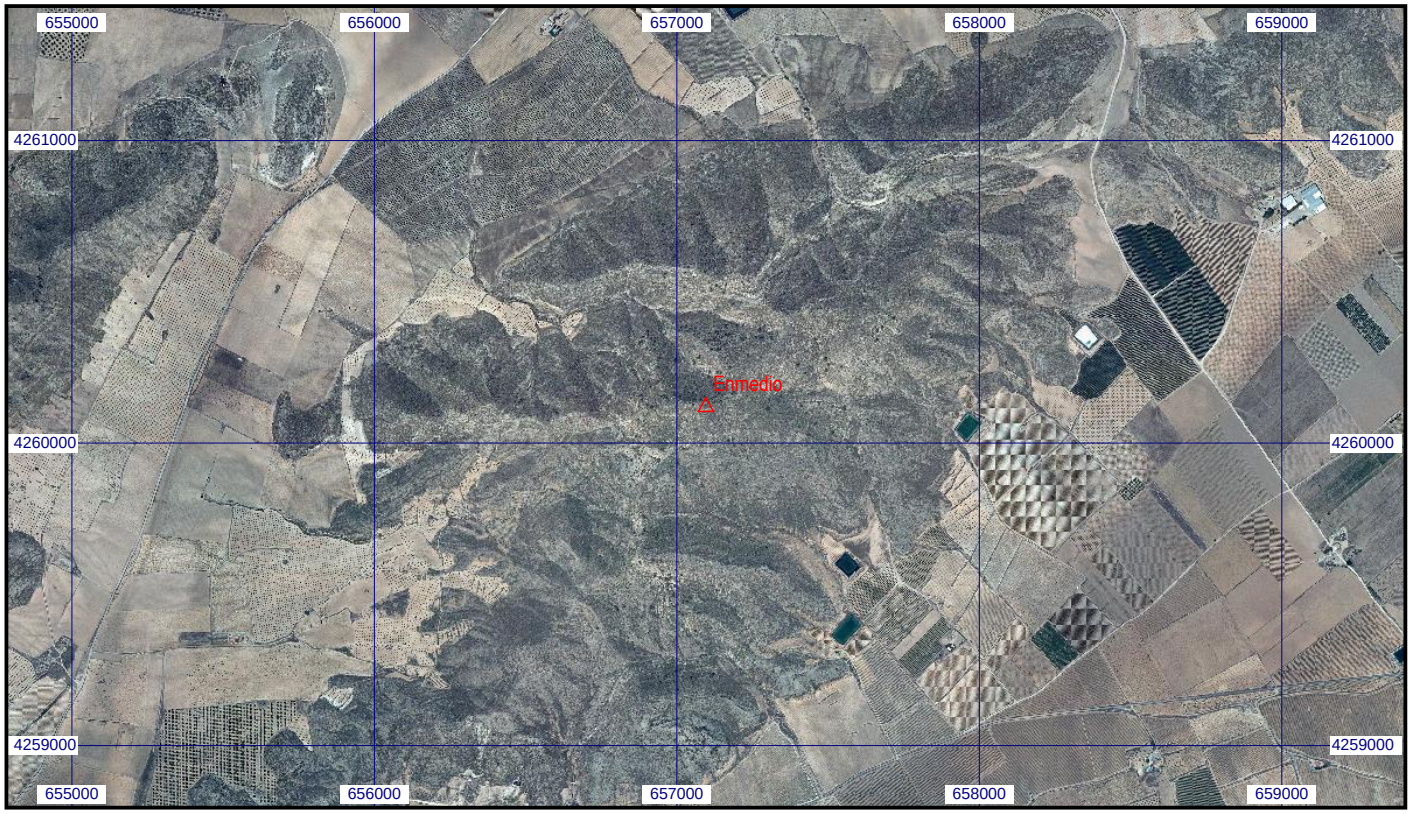
Escala 1:25.000 | **086998 Enmedio** | **Coordenadas ETRS89. Huso 30**