

Reseña Vértice Geodésico

10-may-2025

Número.....: 86707
Nombre.....: Ceño
Municipios: Elche de la Sierra
Provincias: Albacete
Fecha de Construcción.....: 27 de octubre de 1988
Pilar sin centrado forzado...: 1,20 m de alto, 0,30 m de diámetro.
Último cuerpo.....: 1,00 m de alto, 1,00 m de ancho.
Total cuerpos.....: 1 de 1,00 m de alto.

Coordenadas Geográficas:

Sistema de Ref.:	ED 50	ETRS89
Longitud.....:	- 2° 10' 07,9529"	- 2° 10' 12,43986" ±0.068 m
Latitud.....:	38° 27' 23,2384"	38° 27' 18,85208" ±0.061 m
Alt. Elipsoidal...:		1279,739 m ±0.064 (BP)
Cálculos:	01 de junio de 1992	01 de noviembre de 2009 Elipse de error al 95% de confianza.

Coordenadas UTM. Huso 30 :

Sistema de Ref.:	ED 50	ETRS89
X.....:	572519,71 m	572408,923 m
Y.....:	4256859,89 m	4256652,571 m
Factor escala....:	0,999664760	0,999664567
Convergencia...:	0° 31' 01"	0° 30' 58"

Altitud sobre el nivel medio del mar: 1227,363 m. (BP)

Situación:

Situado en los montes conocidos por Los Picarzos, donde hay una cordillera en dirección W-E. El monte más alto y más al E. es el conocido por "El Ceño".

Acceso:

Partiendo de Elche de la Sierra, por la carretera Caravaca-Yeste, a los 5,6 Km. se deja un desvío a la derecha en dirección a Molinicos y Riópar. A los 15,1 Km. se entra por un desvío a la izquierda, camino de tierra junto a unas casas, "Camino del Puerto del Pino". A los 16,3 Km. se pasan las casas del Puerto del Pino, continuando recto. A los 17,0 Km. se llega al cortijo del Puerto, a la izquierda sale una senda, al llegar a la montaña y situarse frente a la zona rocosa, se ve una senda que sube por la ladera de la izquierda. Andando, se tardan 50 minutos en llegar a la señal.

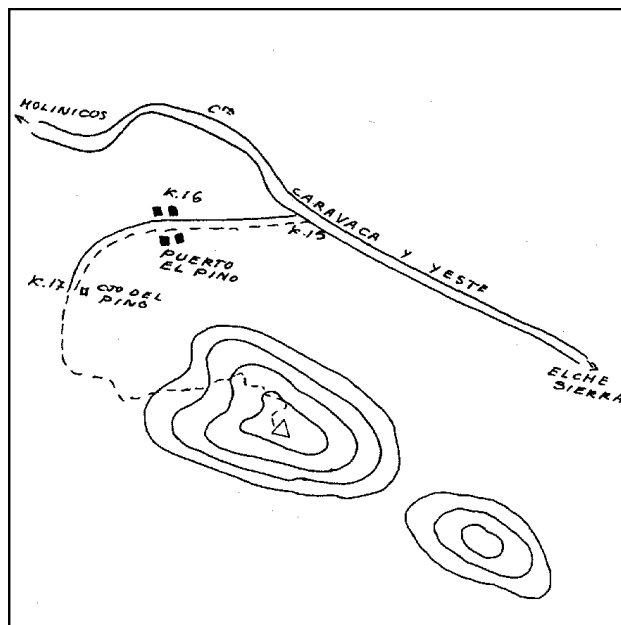

Observaciones:

Horizonte GPS:

Despejado

Estado: 15 de febrero de 2022

Pilar: No estacionable
Informe del estado del vértice: [InfoRG.pdf](#)

Base: Bueno

Cartografía de situación

10-may-2025

Escala 1:25.000

086707 Ceño

Coordenadas ETRS89. Huso 30

