GOBIERNO DE ESPAÑA | MINISTERIO DE TRANSPORTES Y MOVILIDAD SOSTENIBLE | INSTITUTO GEOGRÁFICO NACIONAL

Red de Infraestructuras Geodésicas

Subdirección General de Astronomía y Geodesia

Reseña Vértice Geodésico

1-abr-2024

Número.....: **85691**
Nombre.....: **Buenavista**
Municipios: Fuente Obejuna
Provincias: Córdoba
Fecha de Construcción.....: 31 de enero de 1946
Pilar sin centrado forzado..: 1,20 m **de alto,** 0,38 m **de diámetro.**
Último cuerpo.....: 0,95 m **de alto,** 1,20 m **de ancho.**
Total cuerpos.....: 1 **de** 0,95 m **de alto.**

Coordenadas Geográficas:

Sistema de Ref.:	ED 50	ETRS89
Longitud.....:	- 5° 32' 14,4535"	- 5° 32' 19,25120" ±0.104 m
Latitud.....:	38° 21' 07,5508"	38° 21' 03,08363" ±0.126 m
Alt. Elipsoidal...:		665,543 m ±0.089 (BP)
Cálculos:	01 de abril de 1988	01 de noviembre de 2009

Elipse de error al 95% de confianza.

Coordenadas UTM. Huso 30 :

Sistema de Ref.:	ED 50	ETRS89
X.....:	278270,17 m	278159,846 m
Y.....:	4248000,47 m	4247795,013 m
Factor escala....:	1,000205467	1,000206114
Convergencia...:	- 1° 34' 30"	- 1° 34' 33"

Altitud sobre el nivel medio del mar: 611,090 m. (BP)

Situación:

Situado hacia el extremo N.O. de la loma Buenavista, en terreno de labor.

Acceso:

Desde Granja de Torrehermosa, por la carretera a la aldea de Cuenca y desde ésta por el camino de los Brazquez, siguiéndolo durante 3.800 m. se deja el vehículo y, a pie, hacia la izquierda, hay unos 600 m. hasta la señal.

Horizonte GPS:

Despejado

NO EXISTE CROQUIS

Observaciones:

Informe del estado del Vértice: InfoRG.pdf

CF: Centrado Forzado. CP: Cabeza Pilar. BP: Base Pilar. CN: Clavo Nivelado. CS: Clavo Suelo.
@ anulado, © no pertenece a bloque de compensación, ® recrecido, reparado o reconstruido.

GOBIERNO DE ESPAÑA
MINISTERIO DE TRANSPORTES, MOVILIDAD Y AGENDA URBANA

Instituto Geográfico Nacional 1870-2020

Red de Infraestructuras Geodésicas

Subdirección General de Astronomía y Geodesia

Cartografía de situación

1-abr-2024
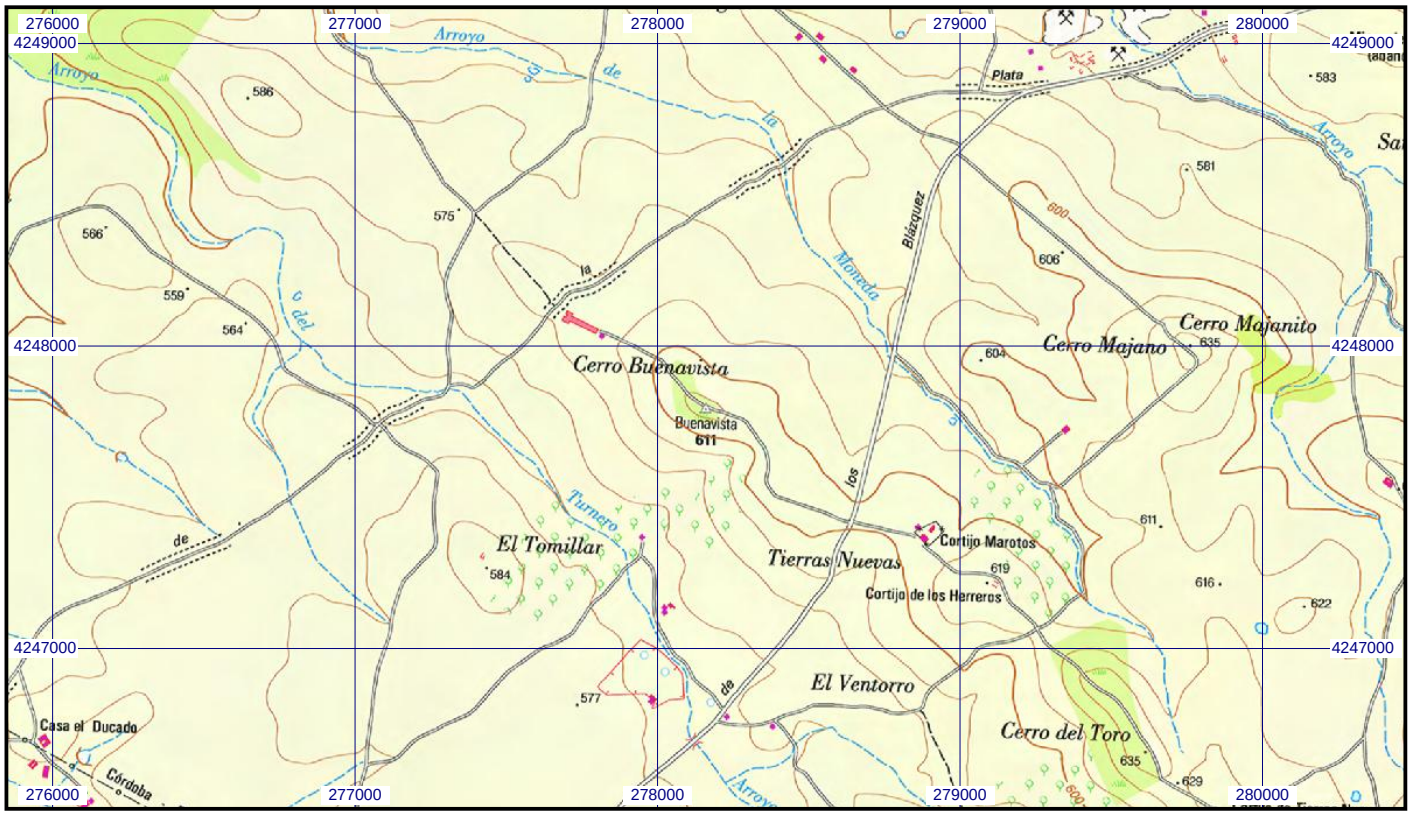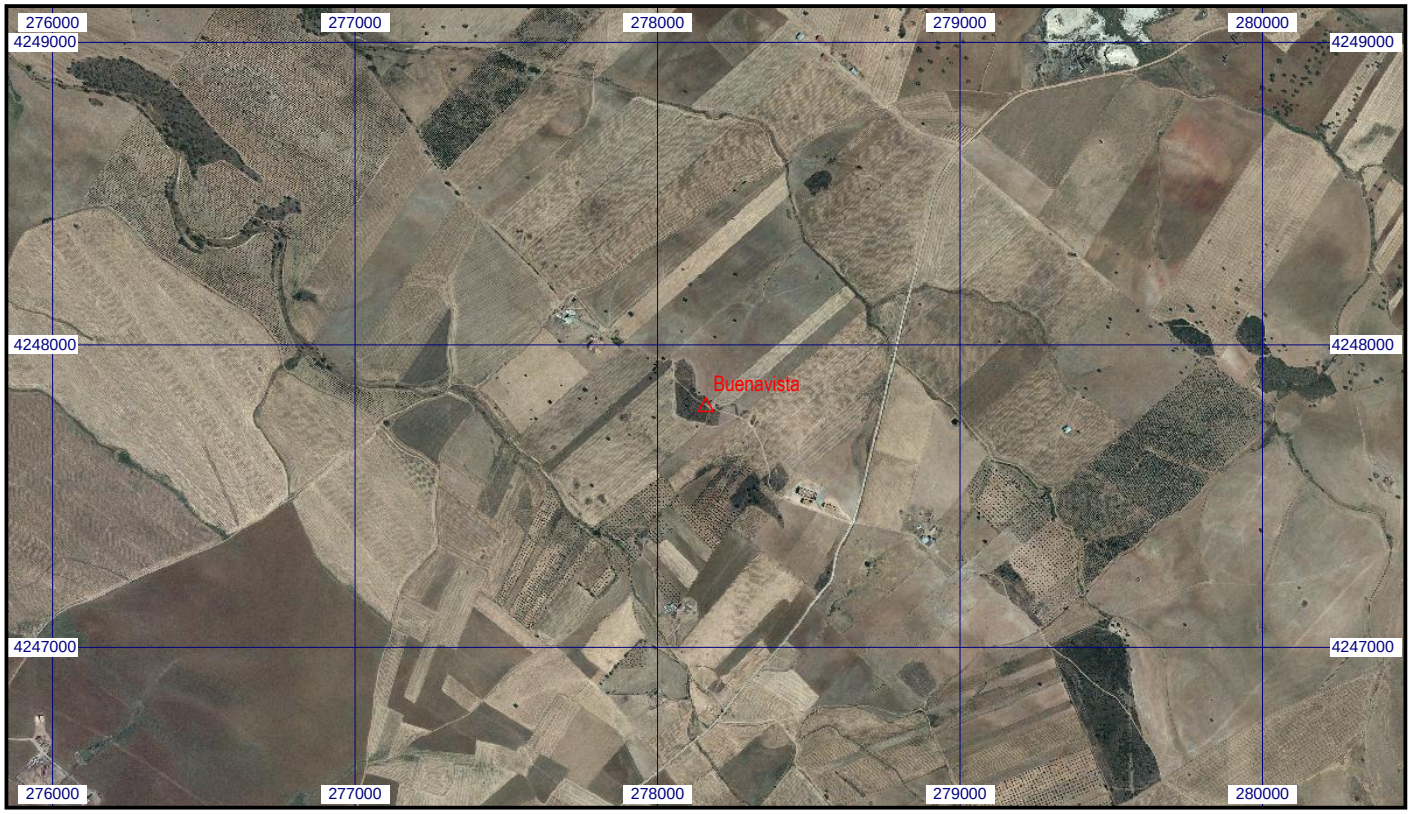
Escala 1:25.000 | **085691 Buenavista** | **Coordenadas ETRS89. Huso 30**