GOBIERNO DE ESPAÑA | MINISTERIO DE TRANSPORTES Y MOVILIDAD SOSTENIBLE | INSTITUTO GEOGRÁFICO NACIONAL

Red de Infraestructuras Geodésicas

Subdirección General de Astronomía y Geodesia

Reseña Vértice Geodésico

1-abr-2024

Número.....: **85621**
Nombre.....: **Ratón**
Municipios: Azuaga
Provincias: Badajoz
Fecha de Construcción.....: 01 de agosto de 1974
Pilar sin centrado forzado..: 1,20 m **de alto,** 0,33 m **de diámetro.**
Último cuerpo.....: 3,96 m **de alto,** 1,00 m **de ancho.**
Total cuerpos.....: 2 **de** 4,83 m **de alto.**

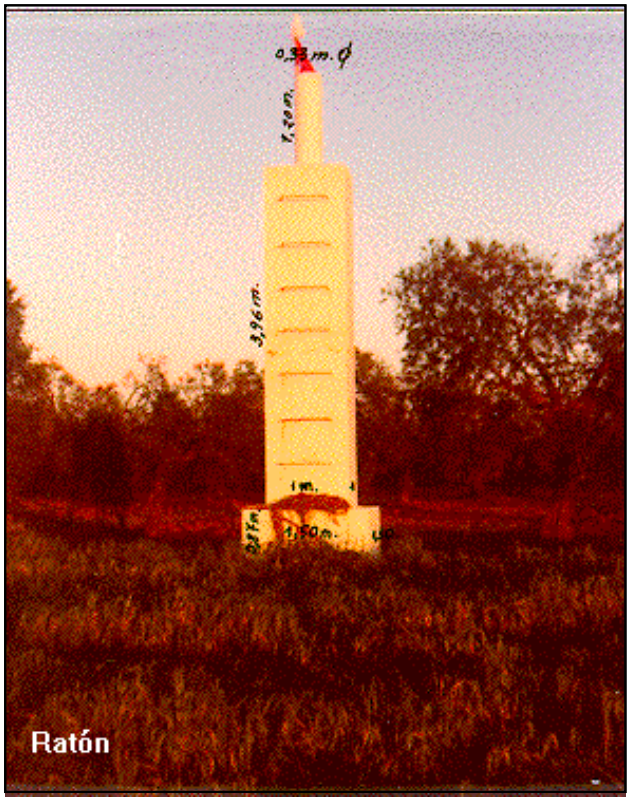

Coordenadas Geográficas:

Sistema de Ref.:	ED 50	ETRS89
Longitud.....:	- 5° 45' 32,4320"	- 5° 45' 37,24332" ±0.09 m
Latitud.....:	38° 21' 08,3270"	38° 21' 03,85847" ±0.09 m
Alt. Elipsoidal...:		639,156 m ±0.09 (BP)
Cálculos:	01 de abril de 1988	01 de noviembre de 2009

Elipse de error al 95% de confianza.

Coordenadas UTM. Huso 30 :

Sistema de Ref.:	ED 50	ETRS89
X.....:	258897,41 m	258787,288 m
Y.....:	4248580,41 m	4248375,169 m
Factor escala....:	1,000315902	1,000316608
Convergencia...:	- 1° 42' 46"	- 1° 42' 49"

Altitud sobre el nivel medio del mar: 584,347 m. (BP)

Situación:

Situado en una pequeña loma, en linde entre cereal y olivos, en terreno perteneciente al cortijo Ratón y a unos 350 m. al O. de la casa.

Acceso:

Desde Azuaga, por la carretera a Campillo de Llerena, en el Km. 11,900, nada más pasar el cortijo Toledo, situado al borde de la carretera y a la derecha, se toma el camino que sale a la izquierda. A los 2,5 Km. se llega a la casa del cortijo Ratón, se continúa por un camino que sale por la parte trasera de la casa y a unos 350 m., al lado de una alberca, está el vértice, accesible a todo tipo de vehículo.

Horizonte GPS:

Despejado

NO EXISTE CROQUIS

Observaciones:

Informe del estado del Vértice: InfoRG.pdf

CF: Centrado Forzado. CP: Cabeza Pilar. BP: Base Pilar. CN: Clavo Nivelado. CS: Clavo Suelo.
@ anulado, © no pertenece a bloque de compensación, ® recrecido, reparado o reconstruido.

GOBIERNO DE ESPAÑA
MINISTERIO DE TRANSPORTES, MOVILIDAD Y AGENDA URBANA

Instituto Geográfico Nacional 1870-2020

Red de Infraestructuras Geodésicas

Subdirección General de Astronomía y Geodesia

Cartografía de situación

1-abr-2024
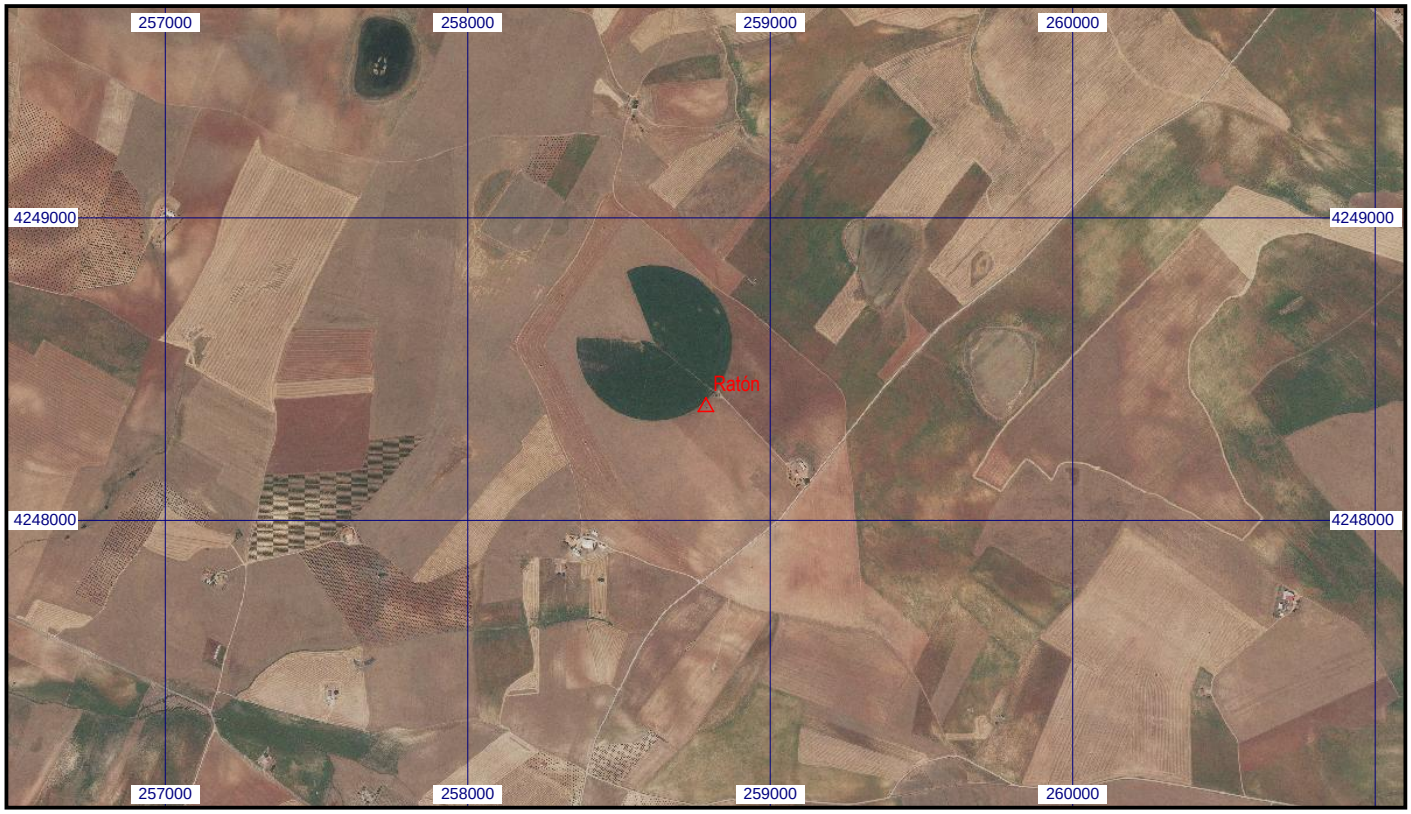
Escala 1:25.000 | **085621 Ratón** | **Coordenadas ETRS89. Huso 30**