

Reseña Vértice Geodésico

10-may-2025

Número.....: 84165
Nombre.....: Pajonar
Municipios: Paterna del Madera
Provincias: Albacete
Fecha de Construcción.....: 16 de septiembre de 1988
Pilar sin centrado forzado...: 1,20 m de alto, 0,30 m de diámetro.
Último cuerpo.....: 0,20 m de alto, 1,00 m de ancho.
Total cuerpos.....: 1 de 0,20 m de alto.

Coordenadas Geográficas:

Sistema de Ref.:	ED 50	ETRS89
Longitud.....:	- 2° 18' 03,8655"	- 2° 18' 08,36443" ±0.075 m
Latitud.....:	38° 35' 03,7816"	38° 34' 59,39780" ±0.073 m
Alt. Elipsoidal...:		1564,715 m ±0.072 (BP)
Cálculos:	01 de junio de 1992	01 de noviembre de 2009 Elipse de error al 95% de confianza.

Coordenadas UTM. Huso 30 :

Sistema de Ref.:	ED 50	ETRS89
X.....:	560876,78 m	560766,232 m
Y.....:	4270959,94 m	4270752,464 m
Factor escala....:	0,999645634	0,999645471
Convergencia...:	0° 26' 09"	0° 26' 06"

Altitud sobre el nivel medio del mar: 1511,565 m. (BP)

Situación:

Situado en lo más alto del risco redondo de roca, en la cumbre del Cerro del Pajonar. No es lo más alto: 300 m. al O. se halla la cumbre alargada del monte Peñalta (nombre anterior del vértice), 5 m. más alta. Roca viva y pelada.

Acceso:

Por la carretera C-415, de Ciudad Real a Murcia, partiendo de Riopar hacia Alcaraz, en el P.K. 177,4, se toma a la derecha una carretera de macadam por el valle del río Madera. A 600 m. se pasa la aldea Batán del Puerto. Se continúa 1.200 m. más hasta la entrada a la aldea Riomadere, a la que no se entra, sino que se toma por la derecha otros 400 m. más. Allí se sigue a la derecha la pista forestal "Vía de Saca Mesas", de firme deficiente y muy pendiente (18%), hasta llegar al collado en 2,5 Km., donde se toma la pista de la izquierda que llanea entre pinos. A los 100 m. se bifurca; se toma a la izquierda. En 500 m. se bifurca (pistas de saca); se sigue a la derecha. En 400 m. girar a la derecha y en 200 m. se deja el vehículo T.T. Se asciende, a pie, en 15 minutos.

Horizonte GPS:

Despejado

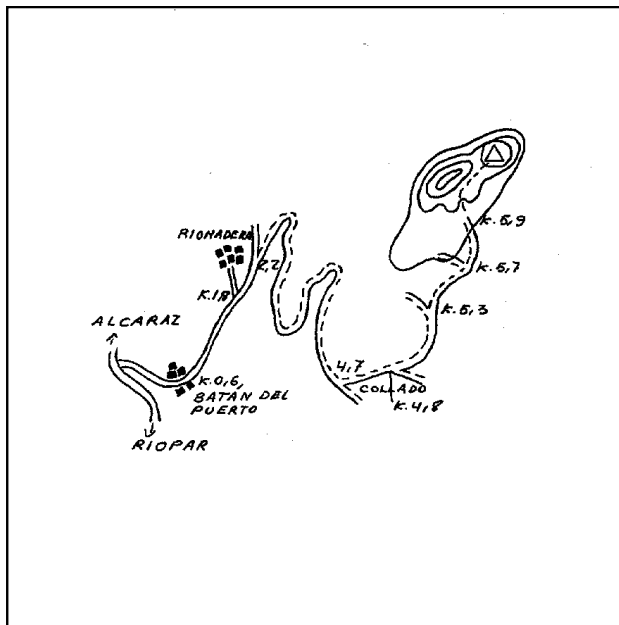
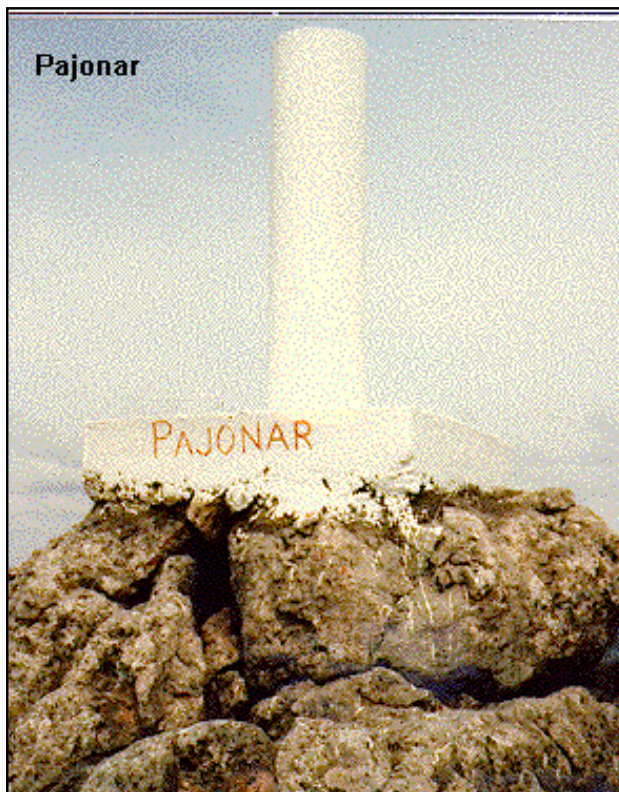

Observaciones:

Cartografía de situación

10-may-2025

Escala 1:25.000

084165 Pajonar

Coordenadas ETRS89. Huso 30

