GOBIERNO DE ESPAÑA — MINISTERIO DE TRANSPORTES Y MOVILIDAD SOSTENIBLE — INSTITUTO GEOGRÁFICO NACIONAL

Red de Infraestructuras Geodésicas

Subdirección General de Astronomía y Geodesia

Reseña Vértice Geodésico

21-jun-2025

Número.....: **83691**
Nombre.....: **Encinas**
Municipios: Calzada de Calatrava
Provincias: Ciudad Real
Fecha de Construcción.....: 07 de agosto de 1990
Pilar sin centrado forzado..: 1,20 m **de alto,** 0,30 m **de diámetro.**
Último cuerpo.....: 0,20 m **de alto,** 1,00 m **de ancho.**
Total cuerpos.....: 1 **de** 0,20 m **de alto.**

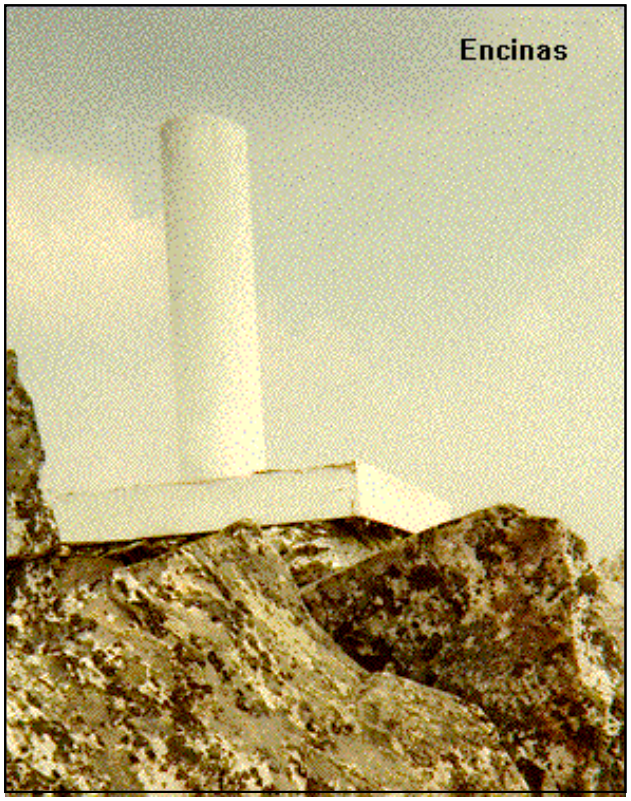

Coordenadas Geográficas:

Sistema de Ref.:	ED 50	ETRS89
Longitud.....:	- 3° 51' 44,4866"	- 3° 51' 49,15347" ±0.082 m
Latitud.....:	38° 31' 23,0413"	38° 31' 18,61386" ±0.077 m
Alt. Elipsoidal...:		1192,628 m ±0.094 (BP)
Cálculos:	01 de diciembre de 1992	01 de noviembre de 2009
		Elipse de error al 95% de confianza.

Coordenadas UTM. Huso 30 :

Sistema de Ref.:	ED 50	ETRS89
X.....:	424824,24 m	424713,327 m
Y.....:	4264276,68 m	4264069,931 m
Factor escala....:	0,999669590	0,999669800
Convergencia...:	- 0° 32' 14"	- 0° 32' 17"

Altitud sobre el nivel medio del mar: 1139,656 m. (BP)

Situación:

Situado en lo alto del monte conocido como Huerta Juanilla u Hoya de las Encinas, unos 4,5 Km. al N.O. de la aldea de Huertezuelas, en terreno rodeado de matorral alto.

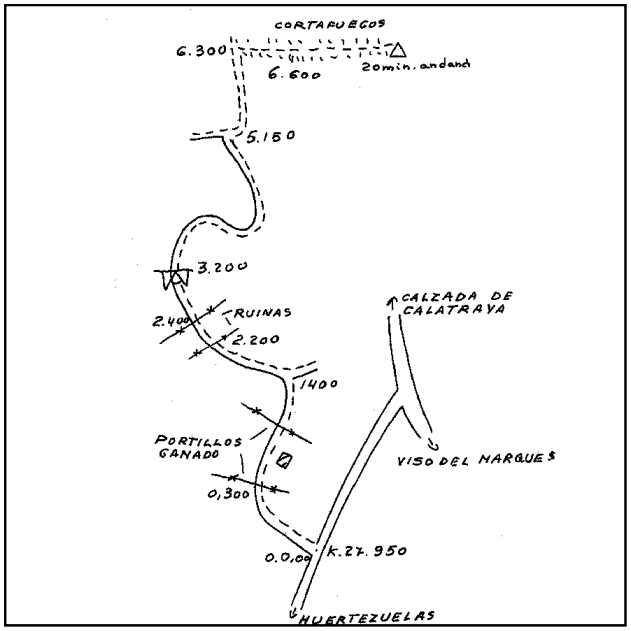

Acceso:

Desde Calzada de Calatrava, por la carretera a Huertezuelas, poco antes de llegar a esta aldea, en el Km. 27,950, se toma un camino a la derecha, apto para coche; se pasan varios portillos de ganado, a los 1.400 m. se llega a un collado y un cruce de caminos, se continúa por el de la izquierda, a los 3.200 m. se llega a una cadena con candado (la llave la tiene el Guarda Forestal de San Lorenzo de Calatrava, D. Jesús Flox, tfno.: 335002), a los 5.150 m., en otro cruce, se continúa a la derecha, a los 6.300 m. el camino muere contra una alambrada en un collado; se sigue andando por el cortafuegos de la derecha hasta llegar a la señal en 20 minutos.

Observaciones:

Horizonte GPS:

Despejado

Informe del estado del Vértice: InfoRG.pdf

CF: Centrado Forzado. CP: Cabeza Pilar. BP: Base Pilar. CN: Clavo Nivelado. CS: Clavo Suelo.
@ anulado, © no pertenece a bloque de compensación, ® recrecido, reparado o reconstruido.

GOBIERNO DE ESPAÑA
MINISTERIO DE TRANSPORTES, MOVILIDAD Y AGENDA URBANA

Instituto Geográfico Nacional 1870-2020

Red de Infraestructuras Geodésicas

Subdirección General de Astronomía y Geodesia

Cartografía de situación

21-jun-2025
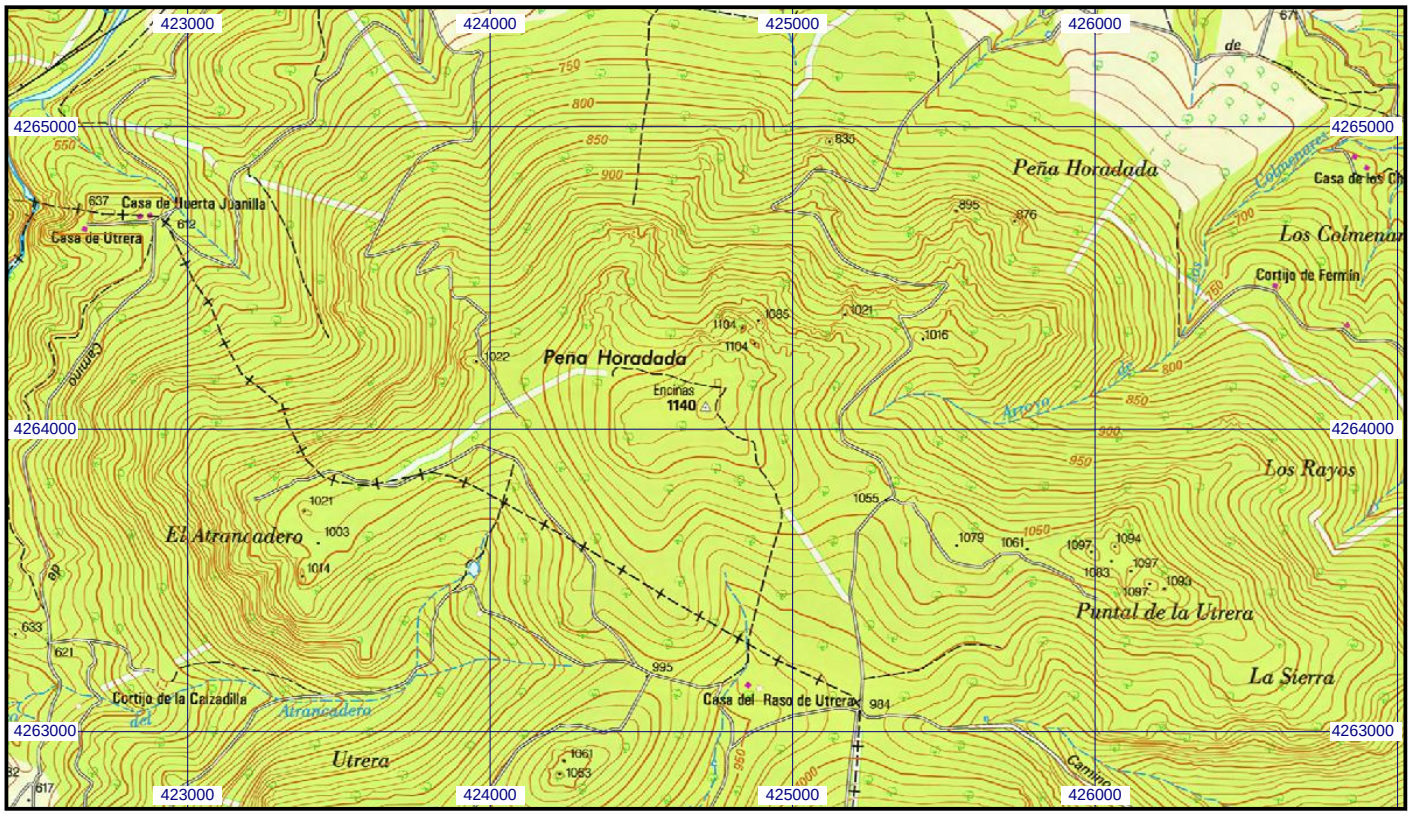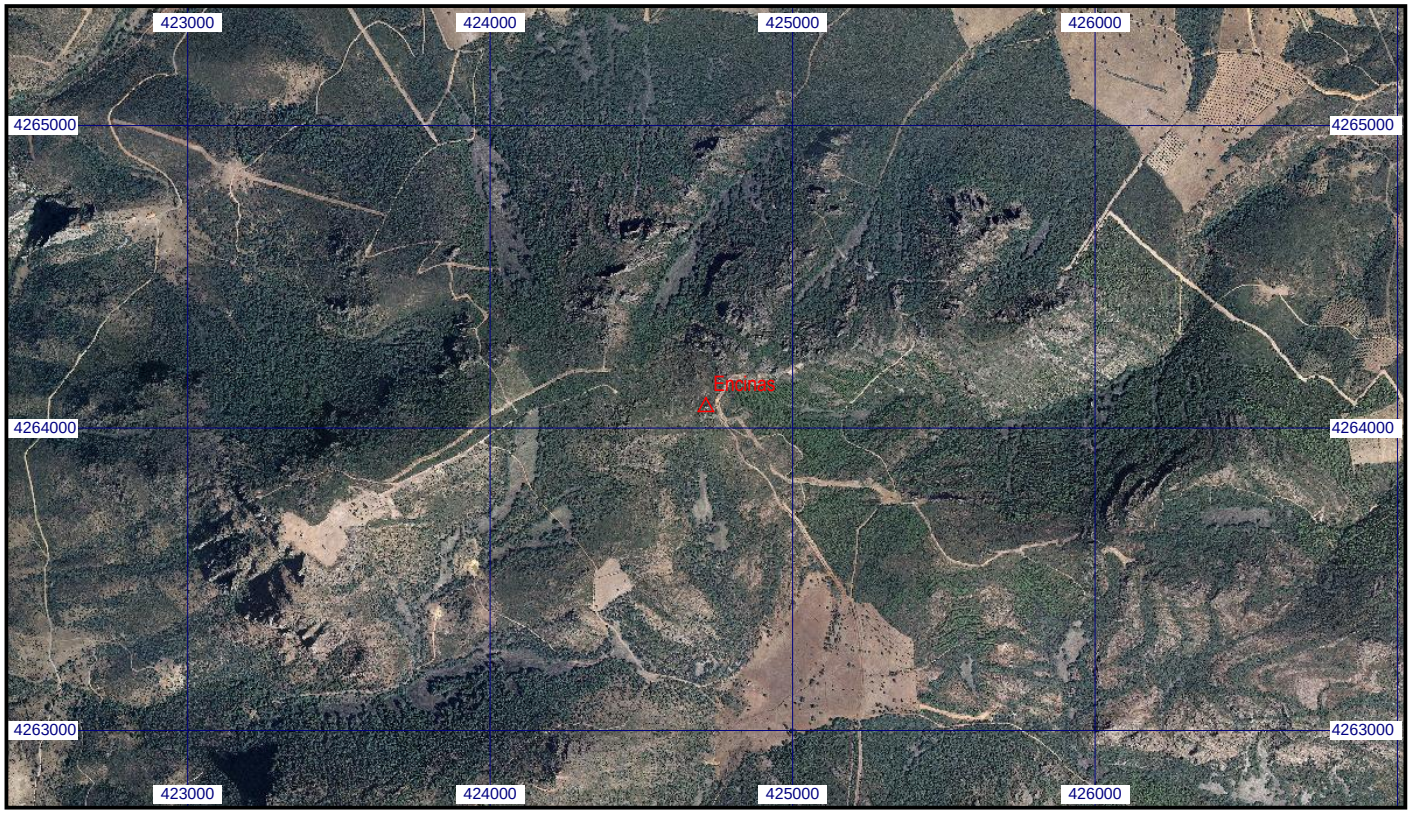
Escala 1:25.000 | **083691 Encinas** | **Coordenadas ETRS89. Huso 30**