

Reseña Vértice Geodésico

10-may-2025

Número.....: 81687
Nombre.....: Infierno
Municipios: Albacete
Provincias: Albacete
Fecha de Construcción.....: 22 de noviembre de 1988
Pilar sin centrado forzado...: 1,20 m de alto, 0,30 m de diámetro.
Último cuerpo.....: 0,60 m de alto, 1,00 m de ancho.
Total cuerpos.....: 1 de 0,60 m de alto.

Coordenadas Geográficas:

Sistema de Ref.:	ED 50	ETRS89
Longitud.....:	- 1° 53' 11,6825"	- 1° 53' 16,13861" ±0.08 m
Latitud.....:	38° 47' 29,4092"	38° 47' 25,05752" ±0.07 m
Alt. Elipsoidal...:		993,892 m ±0.078 (BP)
Cálculos:	01 de junio de 1992	01 de noviembre de 2009 Elipse de error al 95% de confianza.

Coordenadas UTM. Huso 30 :

Sistema de Ref.:	ED 50	ETRS89
X.....:	596701,10 m	596590,890 m
Y.....:	4294300,64 m	4294093,019 m
Factor escala....:	0,999715140	0,999714886
Convergencia...:	0° 41' 51"	0° 41' 49"

Altitud sobre el nivel medio del mar: 941,672 m. (BP)

Situación:

Situado en lo más alto del cerro Infierno, al N.E. de la aldea Campillo de la Virgen.

Acceso:

En el P.K. 19,900, de la carretera de Albacete a Pozohondo, sale un camino que se sigue, a los 250 m. hay un cruce de caminos; se sigue por la derecha, a los 750 m. se deja un camino a la derecha, a los 1.550 m. uno a la izquierda, a los 2.450 m. otro a la izquierda, a los 2.550 m. se sigue por la derecha, a los 2.800 m. se tuerce a la izquierda por la orilla del banal, a los 3.200 m. reaparece el camino y hay un cruce de caminos, siguiendo recto, a los 3.350 m. se deja un camino a la izquierda, a los 3.850 m. se tuerce a la derecha y a los 4.250 m. se llega al vértice. Zona de acceso restringido por estar dentro de una finca particular. Hablar con la Finca La Humosa o la Dehesa de los Llanos para solicitar acceso.

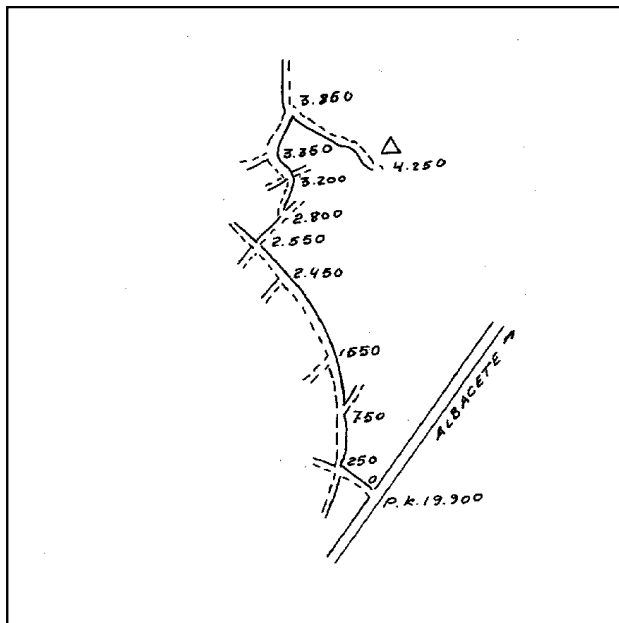

Observaciones:

Horizonte GPS:

Despejado.

Estado: 28 de abril de 2021

Pilar: Bueno
Informe del estado del Vértice: InfoRG.pdf

Base: Bueno

Cartografía de situación

10-may-2025

Escala 1:25.000

081687 Infierno

Coordenadas ETRS89. Huso 30

