GOBIERNO DE ESPAÑA | MINISTERIO DE TRANSPORTES Y MOVILIDAD SOSTENIBLE | INSTITUTO GEOGRÁFICO NACIONAL

Red de Infraestructuras Geodésicas

Subdirección General de Astronomía y Geodesia

Reseña Vértice Geodésico

21-jun-2025

Número.....: **80705**
Nombre.....: **Torozo**
Municipios: Zarza-Capilla
Provincias: Badajoz
Fecha de Construcción.....: 18 de julio de 1974
Pilar sin centrado forzado..: 1,20 m **de alto,** 0,36 m **de diámetro.**
Último cuerpo.....: 1,20 m **de alto,** 1,00 m **de ancho.**
Total cuerpos.....: 1 **de** 1,20 m **de alto.**

Coordenadas Geográficas:

Sistema de Ref.:	ED 50	ETRS89
Longitud.....:	- 5° 09' 12,7010"	- 5° 09' 17,47995" ±0.085 m
Latitud.....:	38° 45' 38,5951"	38° 45' 34,16033" ±0.082 m
Alt. Elipsoidal...:		992,814 m ±0.092 (BP)
Cálculos:	01 de abril de 1988	01 de noviembre de 2009

Elipse de error al 95% de confianza.

Coordenadas UTM. Huso 30 :

Sistema de Ref.:	ED 50	ETRS89
X.....:	312877,76 m	312767,589 m
Y.....:	4292498,33 m	4292292,181 m
Factor escala....:	1,000031162	1,000031701
Convergencia...:	- 1° 20' 55"	- 1° 20' 58"

Altitud sobre el nivel medio del mar: 938,952 m. (BP)

Situación:

Situado en el pico más elevado de la sierra del Torozo y en su extremo S., en terreno de monte bajo de jaras.

Acceso:

Desde Zarza-Capilla, por la carretera a Cabeza del Buey, a los 500 m. se deja ésta, siguiendo por el camino de Torozo, que sale a la derecha, durante unos 5,5 Km. Se deja el vehículo y, a pie, por una senda que sale a la izquierda, se asciende a la cima, tardándose 1 hora.

Horizonte GPS:

Despejado

CF: Centrado Forzado. CP: Cabeza Pilar. BP: Base Pilar. CN: Clavo Nivelado. CS: Clavo Suelo.
@ anulado, © no pertenece a bloque de compensación, ® recrecido, reparado o reconstruido.

NO EXISTE FOTOGRAFÍA

NO EXISTE CROQUIS

Observaciones:

Informe del estado del Vértice: InfoRG.pdf

GOBIERNO DE ESPAÑA
MINISTERIO DE TRANSPORTES, MOVILIDAD Y AGENDA URBANA

Instituto Geográfico Nacional 1870-2020

Red de Infraestructuras Geodésicas

Subdirección General de Astronomía y Geodesia

Cartografía de situación

21-jun-2025
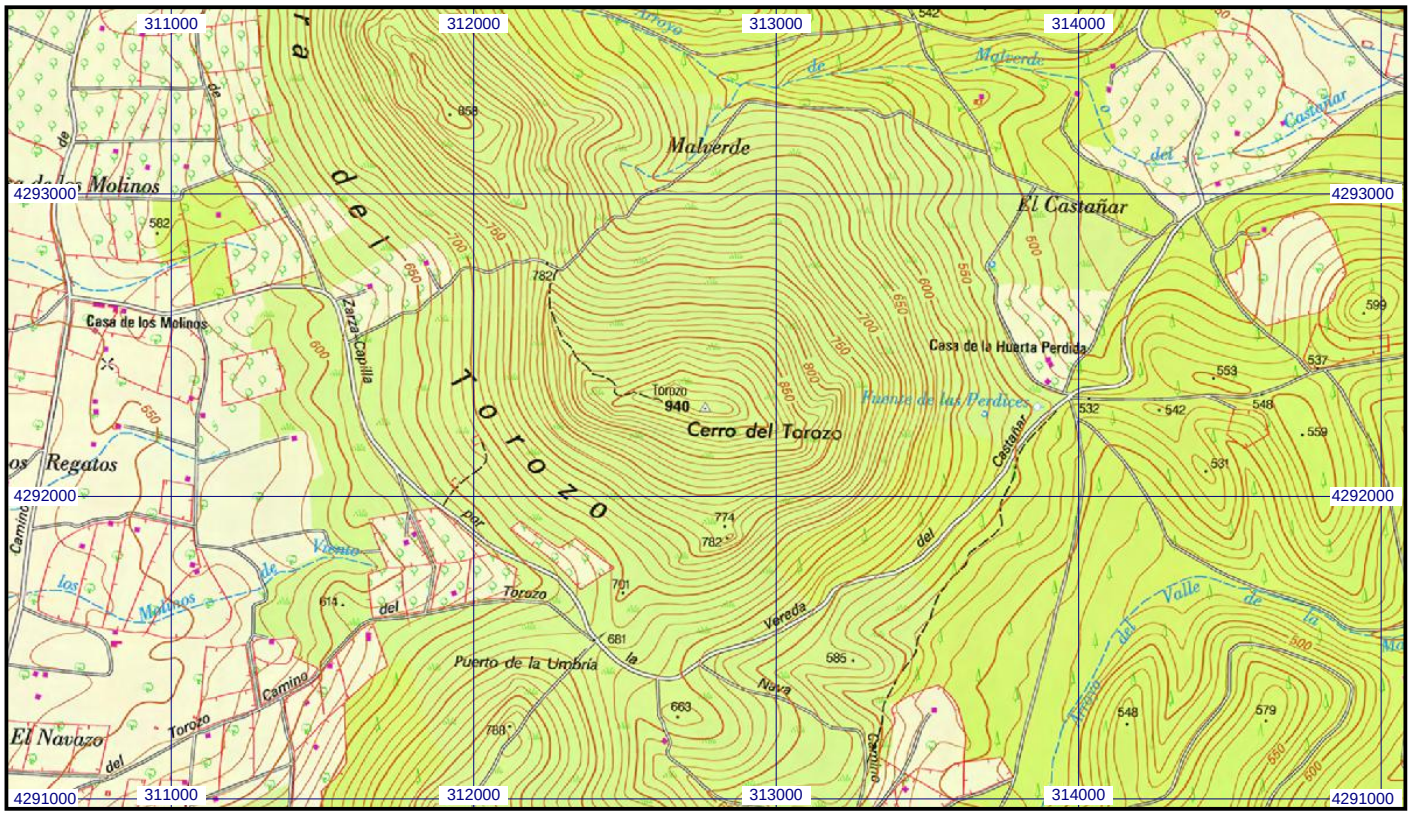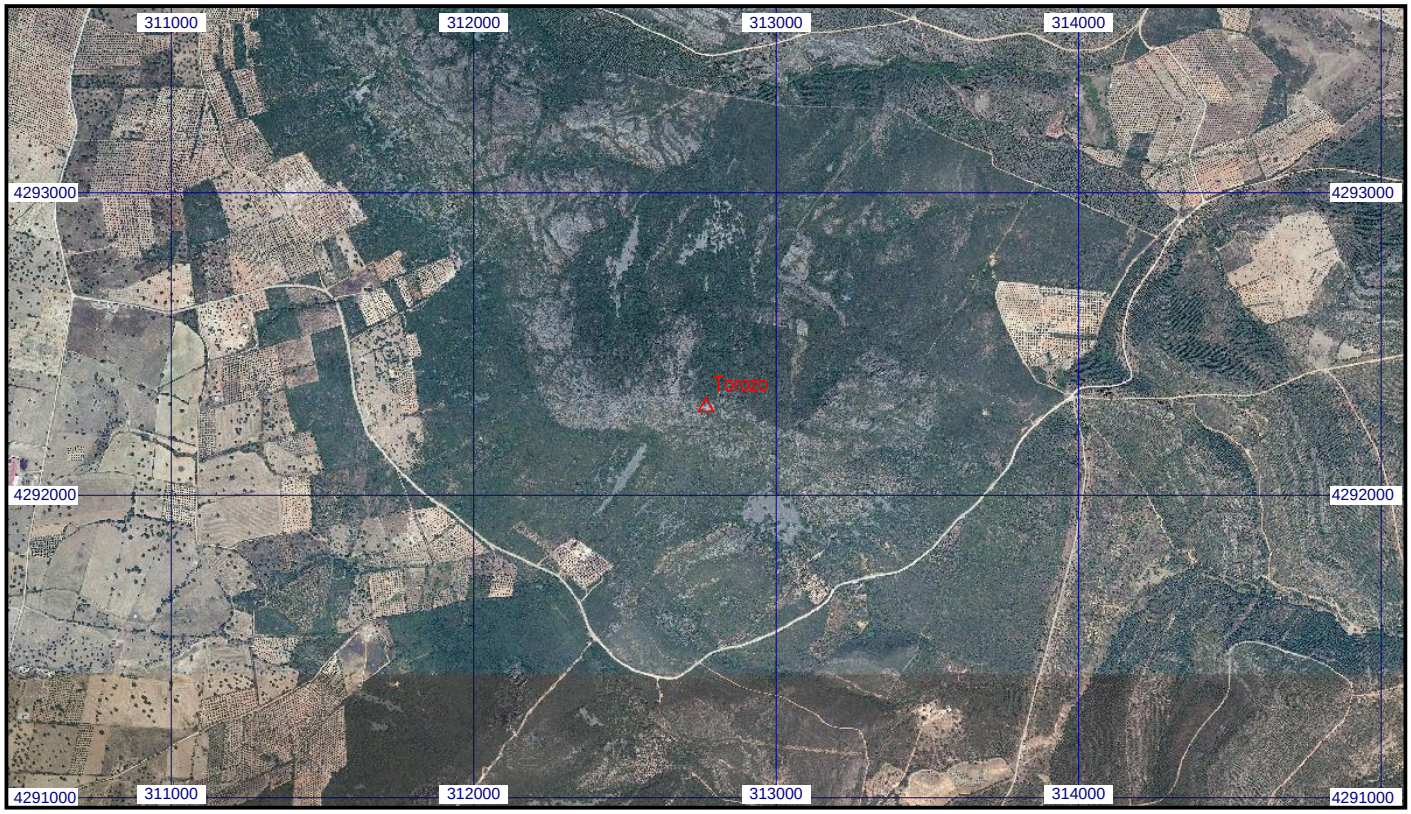
Escala 1:25.000 | **080705 Torozo** | **Coordenadas ETRS89. Huso 30**