

Reseña Vértice Geodésico

10-may-2025

Número.....: 78389
Nombre.....: Olla del Pozo
Municipios: Piedrabuena
Provincias: Ciudad Real
Fecha de Construcción.....: 23 de julio de 1990
Pilar sin centrado forzado...: 1,20 m de alto, 0,30 m de diámetro.
Último cuerpo.....: 0,20 m de alto, 1,00 m de ancho.
Total cuerpos.....: 1 de 0,20 m de alto.

Coordenadas Geográficas:

Sistema de Ref.:	ED 50	ETRS89
Longitud.....:	- 4° 14' 00,7606"	- 4° 14' 05,47891" ±0.09 m
Latitud.....:	38° 59' 11,7046"	38° 59' 07,30336" ±0.087 m
Alt. Elipsoidal...:		923,093 m ±0.081 (BP)
Cálculos:	01 de diciembre de 1992	01 de noviembre de 2009 Elipse de error al 95% de confianza.

Coordenadas UTM. Huso 30 :

Sistema de Ref.:	ED 50	ETRS89
X.....:	393158,50 m	393047,944 m
Y.....:	4316084,25 m	4315877,340 m
Factor escala....:	0,999740549	0,999740850
Convergencia...:	- 0° 46' 34"	- 0° 46' 37"

Altitud sobre el nivel medio del mar: 869,555 m. (BP)

Situación:

Situado en la sierra de Las Majadas, en el cerro de la Olla del Pozo, 5 Km. al E. de Luciana. Terreno de roca con piedras sueltas y tierra, monte bajo de jara, quejigo, madroña y carrasca.

Acceso:

Se accede desde un camino, situado en el km 273 de la N.430 en dirección a Piedrabuena, a mano derecha(km 0).En el km 3,4 se gira a la derecha por un camino apto solo para TT hasta el km 4,2 donde se vuelve a girar a la derecha, cogiendo un camino que va por toda la cuerda del la Sierra de las Mojadas hasta el km 6,6 donde llegamos al vértice.

Horizonte GPS:

Despejado

Olla del Pozo (dic-2002)

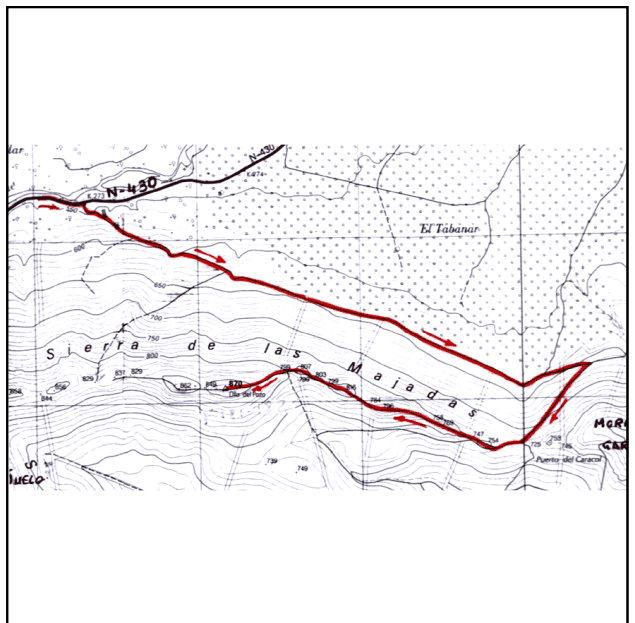

Observaciones:

Estado: 12 de marzo de 2004

Pilar: Desperfectos
Informe del estado del Vértice: [InfoRG.pdf](#)

Base: Desperfectos

Cartografía de situación

10-may-2025

Escala 1:25.000

078389 Olla del Pozo

Coordenadas ETRS89. Huso 30

