

Reseña Vértice Geodésico

10-may-2025

Número.....: 75773
Nombre.....: Caballos
Municipios: Puebla de Don Rodrigo; Saceruela
Provincias: Ciudad Real
Fecha de Construcción.....: 17 de noviembre de 1990
Pilar sin centrado forzado..: 1,20 m de alto, 0,30 m de diámetro.
Último cuerpo.....: 0,50 m de alto, 1,00 m de ancho.
Total cuerpos.....: 1 de 0,50 m de alto.

Coordenadas Geográficas:

| Sistema de Ref.: | ED 50 | ETRS89 |
|---------------------|-------------------------|---|
| Longitud.....: | - 4° 35' 58,9433" | - 4° 36' 03,69449" ±0.087 m |
| Latitud.....: | 39° 03' 09,1801" | 39° 03' 04,77974" ±0.08 m |
| Alt. Elipsoidal...: | | 885,528 m ±0.077 (BP) |
| Cálculos: | 01 de diciembre de 1992 | 01 de noviembre de 2009 Elipse de error al 95% de confianza. |

Coordenadas UTM. Huso 30 :

| Sistema de Ref.: | ED 50 | ETRS89 |
|--------------------|--------------|---------------|
| X.....: | 361571,16 m | 361460,790 m |
| Y.....: | 4323898,79 m | 4323692,143 m |
| Factor escala....: | 0,999835939 | 0,999836333 |
| Convergencia...: | - 1° 00' 29" | - 1° 00' 32" |

Altitud sobre el nivel medio del mar: 831,523 m. (BP)

Situación:

Situado al N. del Casquero del Caballo, en lo más alto de la cuerda, a 7,50 m. al N. de la cerca de la finca "Raña y Sierra", en la línea de término de Puebla de Don Rodrigo con Saceruela. El terreno es de roca, piedra y tierra. Vuelta de horizonte despejada.

Acceso:

Saliendo de Puebla de Don Rodrigo en dirección a Luciana, por la carretera N-430, en el P.K. 233,3 a la derecha, hay una puerta sin llave (Km. 0), de la que parte el camino de la Ermita, en mal estado para coche; siguiendo por él, en el Km. 0,500, cruza una línea de alta tensión, en el Km. 1,765 hay un cruce, se toma a la derecha y se continúa hasta el Km. 2,670 en que hay una puerta sin candado. Se accede al vértice subiendo hacia la izquierda, andando por la senda que va por la roza paralela a la alambrada y, hacia su mitad, parte en dirección al Collado del Jabalí, invirtiendo unos 20 minutos, salvando unos 140 m. de desnivel. Se continúa por el collado, por la loma izquierda, otros 10 minutos, superando unos 40 m. de desnivel.

Horizonte GPS:

Despejado

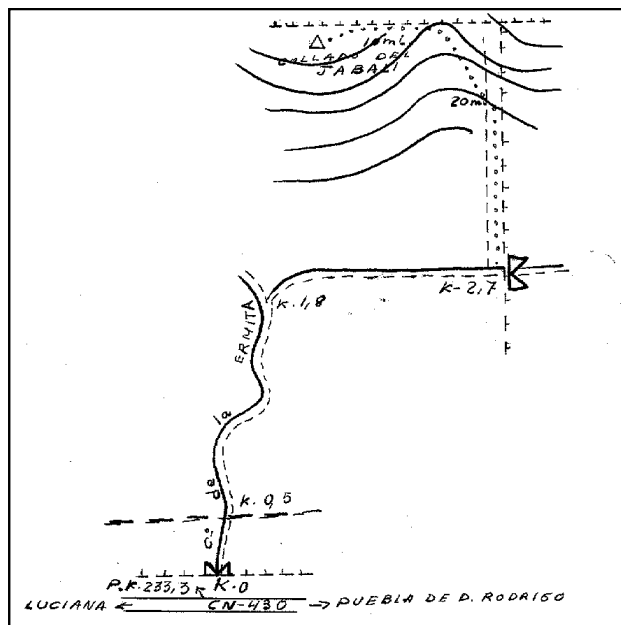

Observaciones:

Informe del estado del Vértice: InfoRG.pdf

Cartografía de situación

10-may-2025

Escala 1:25.000

075773 Caballos

Coordenadas ETRS89. Huso 30

