GOBIERNO DE ESPAÑA | MINISTERIO DE TRANSPORTES Y MOVILIDAD SOSTENIBLE | INSTITUTO GEOGRÁFICO NACIONAL

Red de Infraestructuras Geodésicas

Subdirección General de Astronomía y Geodesia

Reseña Vértice Geodésico

21-jun-2025

Número.....: **75574**
Nombre.....: **Calera**
Municipios: Talarrubias
Provincias: Badajoz
Fecha de Construcción.....: 04 de julio de 1974
Pilar sin centrado forzado..: 1,20 m **de alto,** 0,36 m **de diámetro.**
Último cuerpo.....: 1,00 m **de alto,** 1,00 m **de ancho.**
Total cuerpos.....: 1 **de** 1,00 m **de alto.**

Coordenadas Geográficas:

Sistema de Ref.:	ED 50	ETRS89
Longitud.....:	- 5° 15' 49,1122"	- 5° 15' 53,90638" ±0.116 m
Latitud.....:	39° 04' 40,9665"	39° 04' 36,55178" ±0.077 m
Alt. Elipsoidal...:		484,767 m ±0.106 (BP)
Cálculos:	01 de enero de 1983	01 de noviembre de 2009
		Elipse de error al 95% de confianza.

Coordenadas UTM. Huso 30 :

Sistema de Ref.:	ED 50	ETRS89
X.....:	304183,39 m	304073,595 m
Y.....:	4327949,65 m	4327743,282 m
Factor escala....:	1,000072128	1,000072692
Convergencia...:	- 1° 25' 39"	- 1° 25' 42"

Altitud sobre el nivel medio del mar: 430,791 m. (BP)

Situación:

Situado en la parte más alta de un pequeño cerro de color oscuro, en terreno de labor. En dicho cerro se pueden apreciar dos antiguas canteras de piedra caliza.

Acceso:

Desde Talarrubias, por la carretera a Casas de Don Pedro, recorridos unos 5 Km., se ve a la derecha el cerrito, se deja el vehículo y a pie, por tierra de labor, se recorren unos 150 m. hasta la señal.

Horizonte GPS:

Despejado

NO EXISTE CROQUIS

Observaciones:

Informe del estado del Vértice: InfoRG.pdf

CF: Centrado Forzado. CP: Cabeza Pilar. BP: Base Pilar. CN: Clavo Nivelado. CS: Clavo Suelo.
@ anulado, © no pertenece a bloque de compensación, ® recrecido, reparado o reconstruido.

GOBIERNO DE ESPAÑA
MINISTERIO DE TRANSPORTES, MOVILIDAD Y AGENDA URBANA

Instituto Geográfico Nacional 1870-2020

Red de Infraestructuras Geodésicas

Subdirección General de Astronomía y Geodesia

Cartografía de situación

21-jun-2025
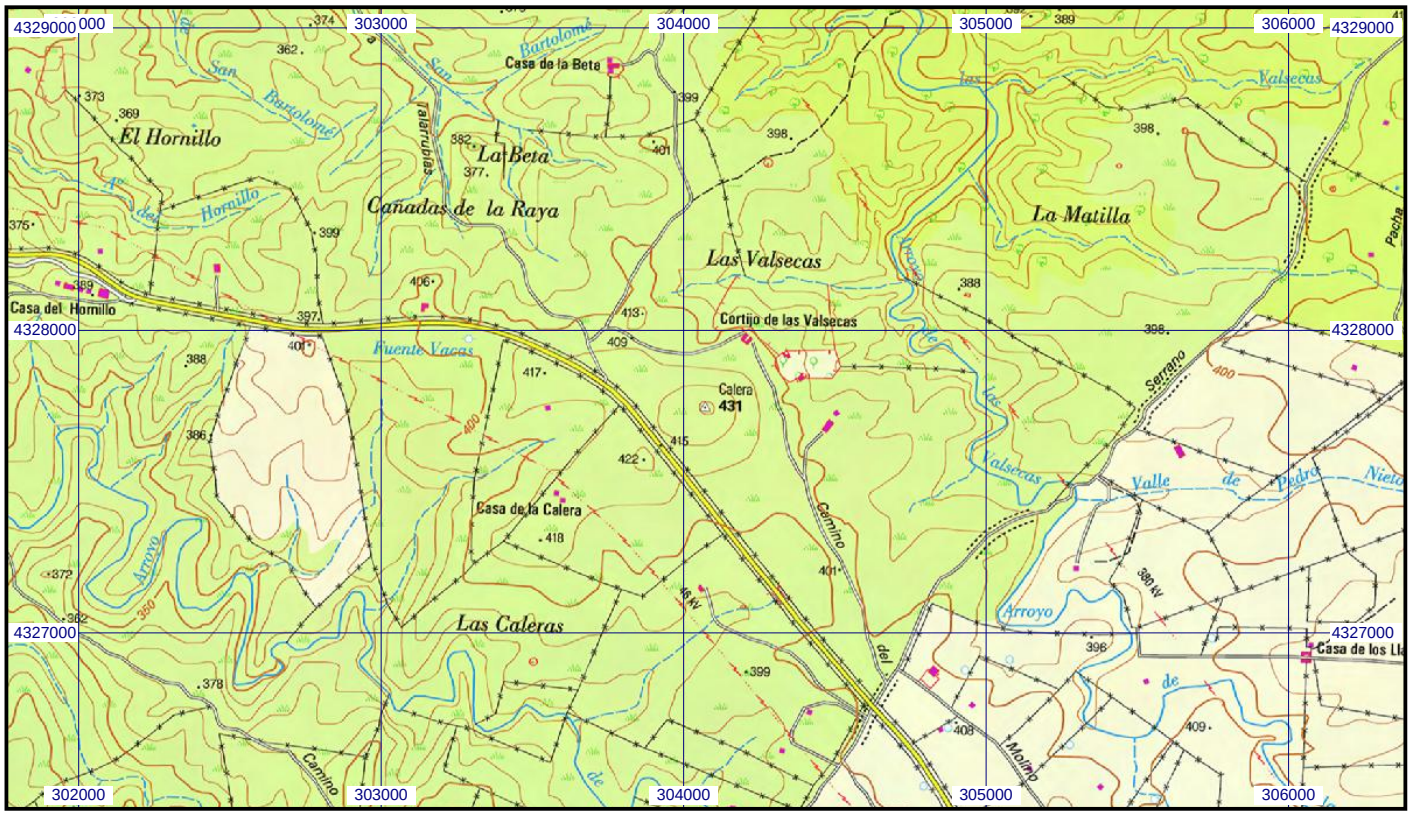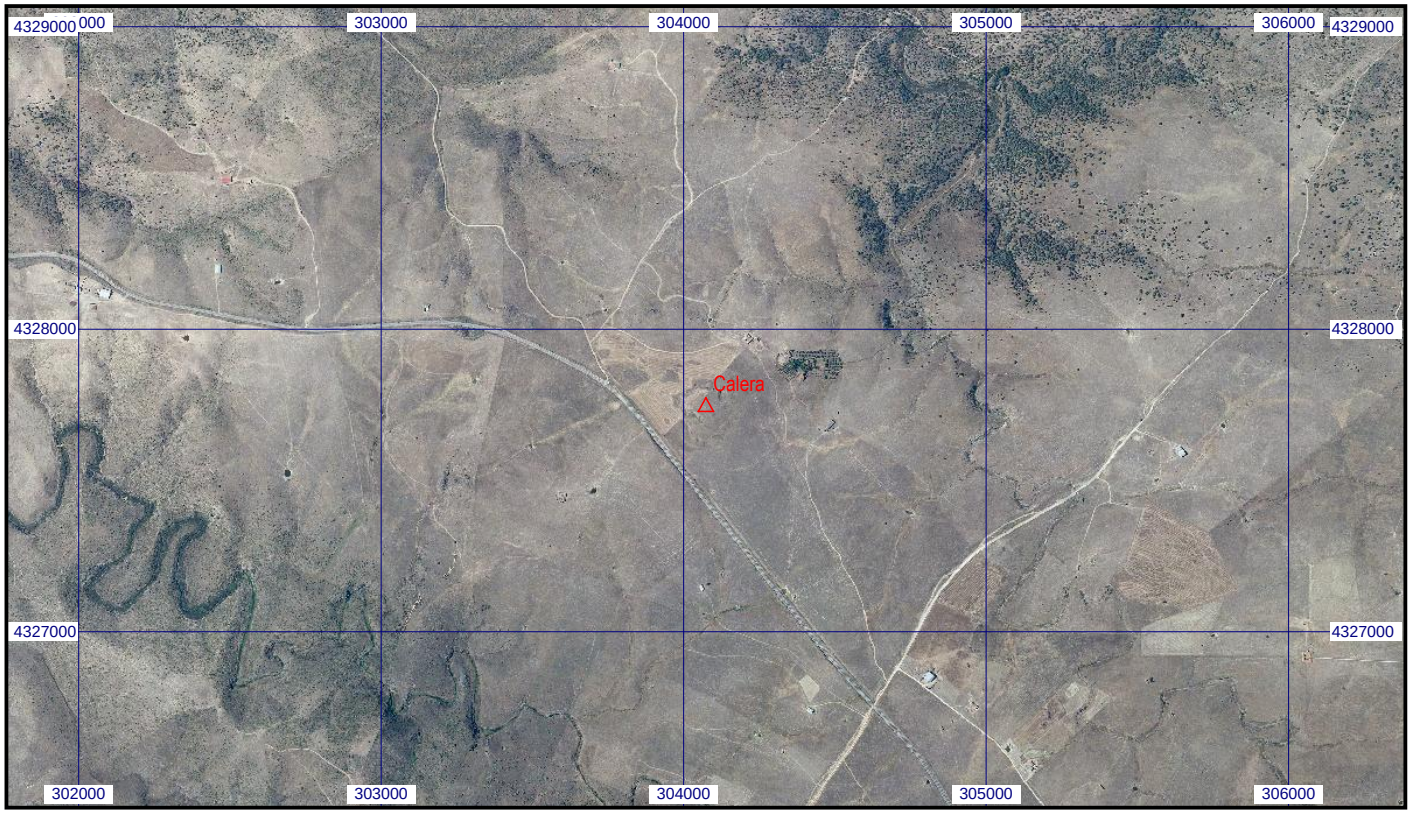
Escala 1:25.000 | **075574 Calera** | **Coordenadas ETRS89. Huso 30**