GOBIERNO DE ESPAÑA | MINISTERIO DE TRANSPORTES Y MOVILIDAD SOSTENIBLE | INSTITUTO GEOGRÁFICO NACIONAL

Red de Infraestructuras Geodésicas

Subdirección General de Astronomía y Geodesia

Reseña Vértice Geodésico

21-jun-2025

Número.....: **74776**
Nombre.....: **El Perelló**
Municipios: Sueca
Provincias: València/Valencia
Fecha de Construcción.....: 19 de diciembre de 1988
Pilar sin centrado forzado..: 1,20 m **de alto,** 0,12 m **de diámetro.**
Último cuerpo.....: 0,08 m **de alto,** 0,70 m **de ancho.**
Total cuerpos.....: 1 **de** 0,08 m **de alto.**

Coordenadas Geográficas:

Sistema de Ref.:	ED 50	ETRS89
Longitud.....:	- 0° 16' 33,5741"	- 0° 16' 37,89693" ±0.145 m
Latitud.....:	39° 16' 35,5964"	39° 16' 31,32181" ±0.189 m
Alt. Elipsoidal...:		91,630 m ±0.146 (BP)
Cálculos:	01 de junio de 1991	01 de noviembre de 2009

Elipse de error al 95% de confianza.

Coordenadas UTM. Huso 30 :

Sistema de Ref.:	ED 50	ETRS89
X.....:	734983,92 m	734873,710 m
Y.....:	4351078,22 m	4350869,503 m
Factor escala....:	1,000279878	1,000279291
Convergencia...:	1° 43' 31"	1° 43' 28"

Altitud sobre el nivel medio del mar: 41,836 m. (BP)

Situación:

Situado en la terraza del edificio Sorolla, ubicado en la calle Isaac Peral nº 62 de El Perelló, encima de la torreta del ascensor.

Acceso:

Por la carretera V.P. 1041, a la entrada de El Perelló y frente al camping "San Pascual", comienza una avenida por la que se sigue y a unos 100 m. aproximadamente, a la izquierda, se halla el edificio "Sorolla" en cuya terraza se encuentra el vértice.

Horizonte GPS:

Algunas antenas y postes a su alrededor.

El Perelló (nov-08)

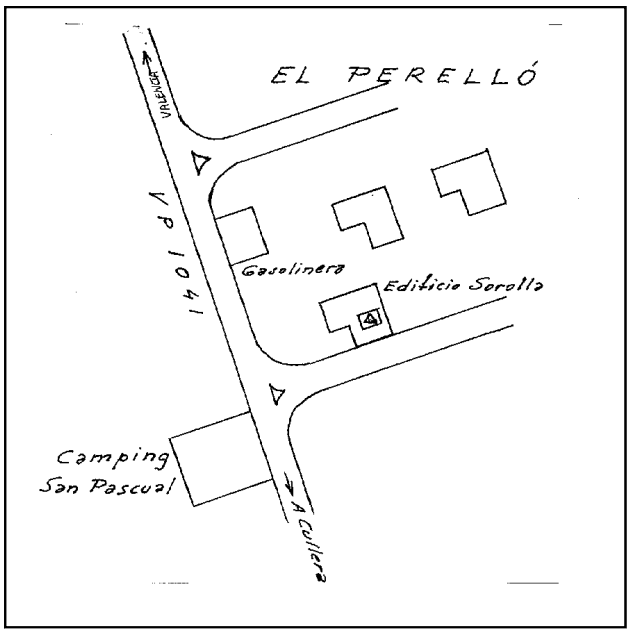

Observaciones:

Estado: 13 de noviembre de 2008
Pilar: Bueno **Base:** Bueno
Informe del estado del Vértice: InfoRG.pdf

CF: Centrado Forzado. CP: Cabeza Pilar. BP: Base Pilar. CN: Clavo Nivelado. CS: Clavo Suelo.
@ anulado, © no pertenece a bloque de compensación, ® recrecido, reparado o reconstruido.

GOBIERNO DE ESPAÑA
MINISTERIO DE TRANSPORTES, MOVILIDAD Y AGENDA URBANA

Red de Infraestructuras Geodésicas
Subdirección General de Astronomía y Geodesia

Cartografía de situación

21-jun-2025
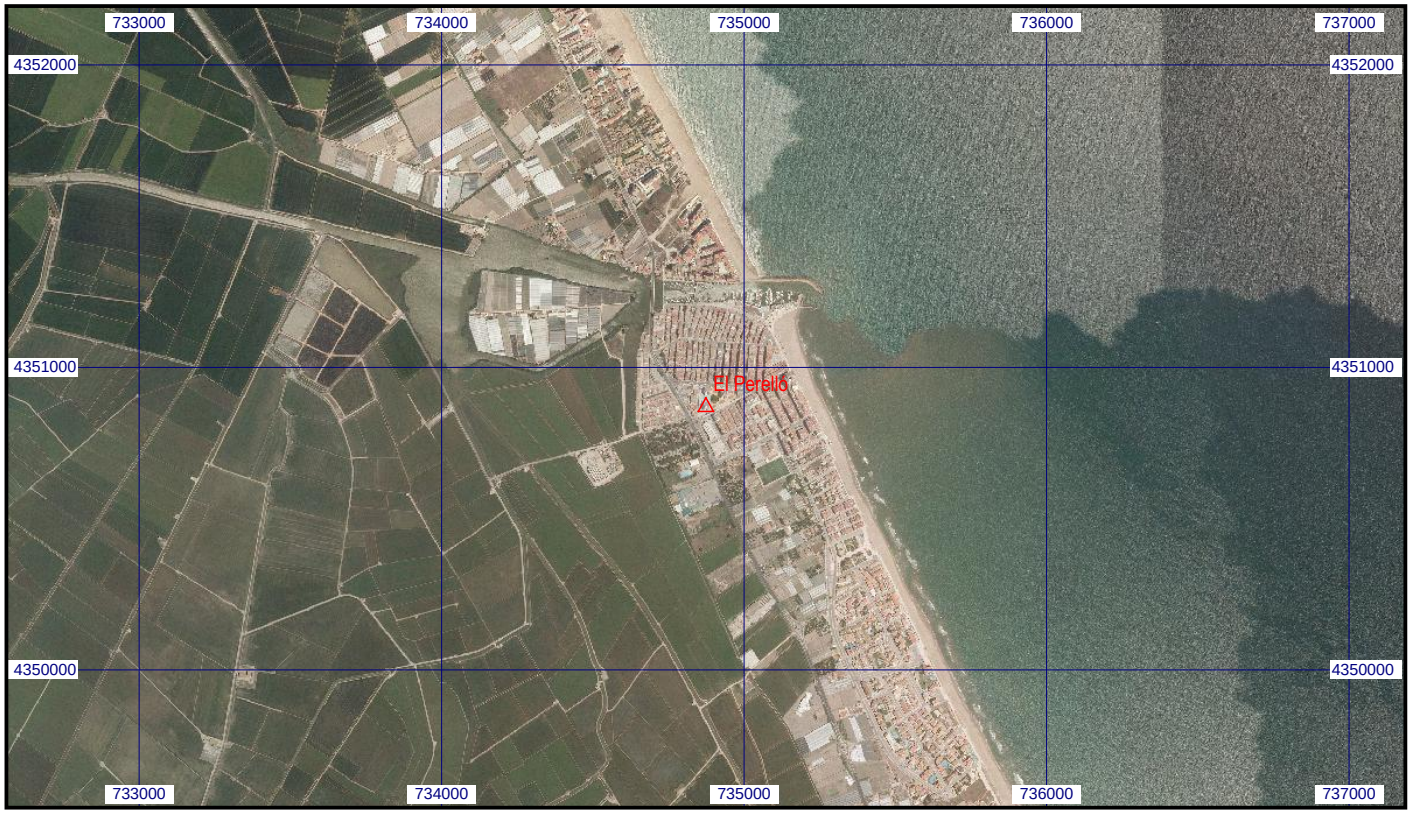
Escala 1:25.000 | **074776 El Perelló** | **Coordenadas ETRS89. Huso 30**