

Reseña Vértice Geodésico

13-dic-2025

Número.....: 73138
Nombre.....: Cabeza Parrales
Municipios: Zorita
Provincias: Cáceres
Fecha de Construcción.....: 23 de octubre de 1977
Pilar sin centrado forzado...: 1,20 m de alto, 0,30 m de diámetro.
Último cuerpo.....: 1,00 m de alto, 1,00 m de ancho.
Total cuerpos.....: 1 de 1,00 m de alto.

Coordenadas Geográficas:

Sistema de Ref.:	ED 50	ETRS89
Longitud.....:	- 5° 44' 11,8062"	- 5° 44' 16,64978" ±0.077 m
Latitud.....:	39° 18' 31,1680"	39° 18' 26,77298" ±0.085 m
Alt. Elipsoidal...:		490,849 m ±0.072 (BP)
Cálculos:	01 de enero de 1983	01 de noviembre de 2009 Elipse de error al 95% de confianza.

Coordenadas UTM. Huso 30 :

Sistema de Ref.:	ED 50	ETRS89
X.....:	264036,37 m	263926,874 m
Y.....:	4354674,67 m	4354468,776 m
Factor escala....:	1,000285555	1,000286242
Convergencia...:	- 1° 44' 04"	- 1° 44' 07"

Altitud sobre el nivel medio del mar: 436,886 m. (BP)

Situación:

Situado en una loma suave, baja y pelada, dedicada a pastizal, en la finca Las Caballerías, emplazado al N.O. de Zorita.

Acceso:

Desde Zorita, por la carretera C-524 hacia Trujillo, en el P.K. 105, sale hacia la izquierda el camino de "Las Corajas", que se toma. Considerando como origen de distancias el arranque de este camino en la carretera comarcal, a los 150 m. se pasa una portada, a los 450 m. se deja una casa a la derecha, a los 750 m. se cruza una tapia, a los 1.550 m. se cruza otra tapia, a los 1.750 m. se llega a una nave de ganado "Las Caballerías"; rodeando ésta se llega en el coche, campo a través al vértice, a los 1.900 m.

Horizonte GPS:

Despejado

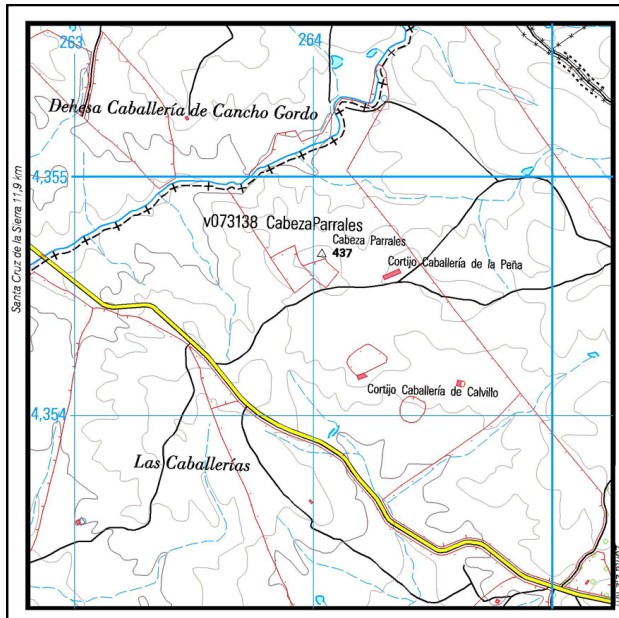

Observaciones:

Informe del estado del Vértice: [InfoRG.pdf](#)

Cartografía de situación

13-dic-2025

Escala 1:25.000

073138 Cabeza Parrales

Coordenadas ETRS89. Huso 30

