

Reseña Vértice Geodésico

10-may-2025

Número.....: 71252
Nombre.....: El Peñón
Municipios: Urda
Provincias: Toledo
Fecha de Construcción.....: 01 de noviembre de 1983
Pilar sin centrado forzado...: 1,14 m de alto, 0,22 m de diámetro.
Último cuerpo.....: 0,42 m de alto, 1,00 m de ancho.
Total cuerpos.....: 1 de 0,42 m de alto.

Coordenadas Geográficas:

Sistema de Ref.:	ED 50	ETRS89
Longitud.....:	- 3° 39' 30,2687"	- 3° 39' 34,95916" ±0.061 m
Latitud.....:	39° 22' 47,6240"	39° 22' 43,26662" ±0.068 m
Alt. Elipsoidal...:		1070,563 m ±0.077 (BP)
Cálculos:	01 de enero de 1987	01 de noviembre de 2009 Elipse de error al 95% de confianza.

Coordenadas UTM. Huso 30 :

Sistema de Ref.:	ED 50	ETRS89
X.....:	443290,63 m	443179,984 m
Y.....:	4359216,07 m	4359008,595 m
Factor escala....:	0,999639592	0,999639750
Convergencia...:	- 0° 25' 04"	- 0° 25' 07"

Altitud sobre el nivel medio del mar: 1017,303 m. (BP)

Situación:

Situado en lo alto de El Peñón, un cerro puntiagudo lleno de matorrales, carrasca y rocas.

Acceso:

Desde Urda, por la carretera de Villarrubia de los Ojos, en el Km. 25,5, a 5,5 Km. cruza la vereda de ganados, por la que se sigue a la izquierda. A 1 Km. se deja la vereda y se sigue por un camino a la izquierda. A 3,1 Km. hay un cruce de caminos; se sigue por la derecha. A 4,2 Km. se llega a Los Porches del Peñón, aquí se deja el coche y en vehículo T.T. se puede seguir unos 600 m., hasta donde se termina el camino; andando, en 1 hora se llega al vértice.

Horizonte GPS:

Despejado

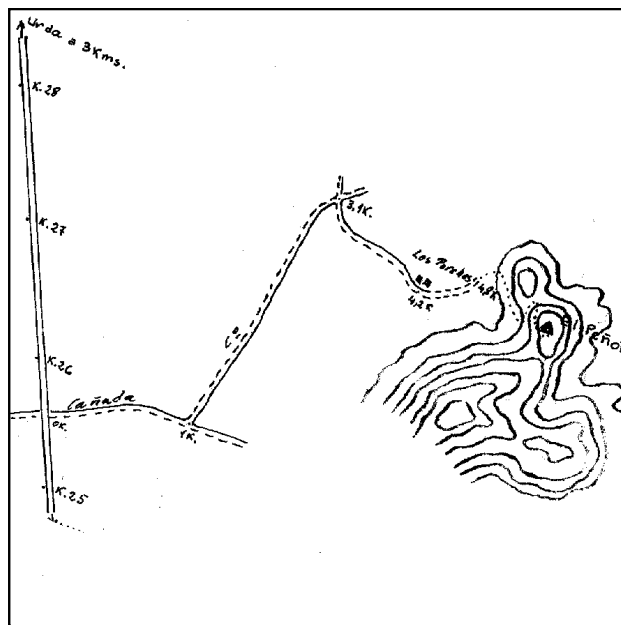
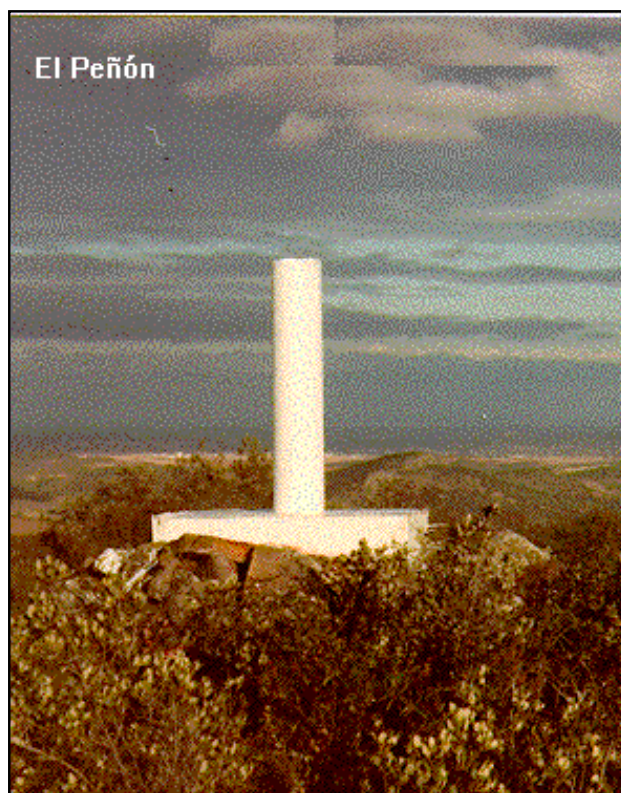

Observaciones:

Cartografía de situación

10-may-2025

Escala 1:25.000

071252 El Peñón

Coordenadas ETRS89. Huso 30

