

Reseña Vértice Geodésico

10-may-2025

Número.....: 71174
Nombre.....: Buitre
Municipios: Los Yébenes
Provincias: Toledo
Fecha de Construcción.....: 13 de septiembre de 1984
Pilar sin centrado forzado...: 1,20 m de alto, 0,30 m de diámetro.
Último cuerpo.....: 1,00 m de alto, 1,00 m de ancho.
Total cuerpos.....: 1 de 1,00 m de alto.

Coordenadas Geográficas:

Sistema de Ref.:	ED 50	ETRS89
Longitud.....:	- 3° 56' 41,4199"	- 3° 56' 46,13286" ±0.08 m
Latitud.....:	39° 24' 22,4853"	39° 24' 18,12419" ±0.058 m
Alt. Elipsoidal...:		1186,335 m ±0.077 (BP)
Cálculos:	01 de enero de 1987	01 de noviembre de 2009 Elipse de error al 95% de confianza.

Coordenadas UTM. Huso 30 :

Sistema de Ref.:	ED 50	ETRS89
X.....:	418650,27 m	418539,809 m
Y.....:	4362359,57 m	4362152,245 m
Factor escala....:	0,999681473	0,999681700
Convergencia...:	- 0° 35' 59"	- 0° 36' 02"

Altitud sobre el nivel medio del mar: 1132,363 m. (BP)

Situación:

Situado en la parte oriental de la loma del Buitre, a 1.500 m. al E. del Puerto del Comendador y está de monte alto.

Acceso:

Desde Los Yébenes, por la carretera N-401 en dirección a Fuente del Fresno, recorridos unos 7 Km. y una vez pasado el puente sobre el río Algodor, se continúa a la derecha por la carretera a Cortijo de Arriba, hasta llegar al Km. 17,5 al Puerto del Comendador, donde se deja el vehículo. A pie, hacia la izquierda, siguiendo el lado izquierdo de una alambrada, se sube hasta la cima, tardándose media hora en llegar a la señal.

Horizonte GPS:

Despejado

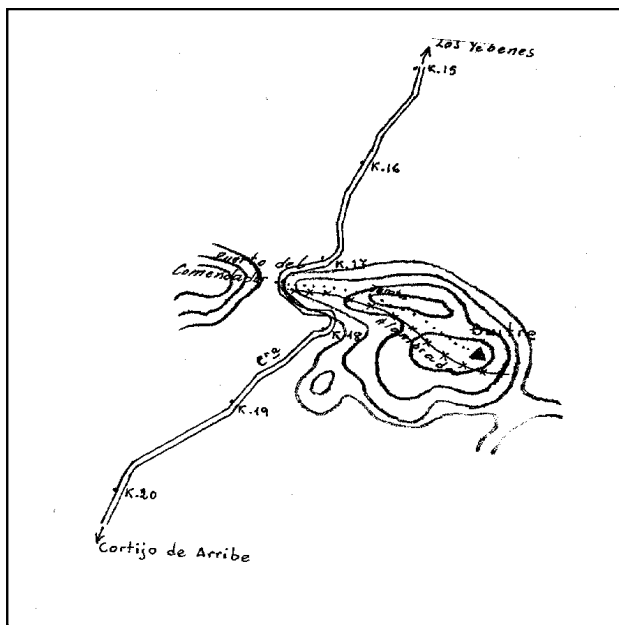
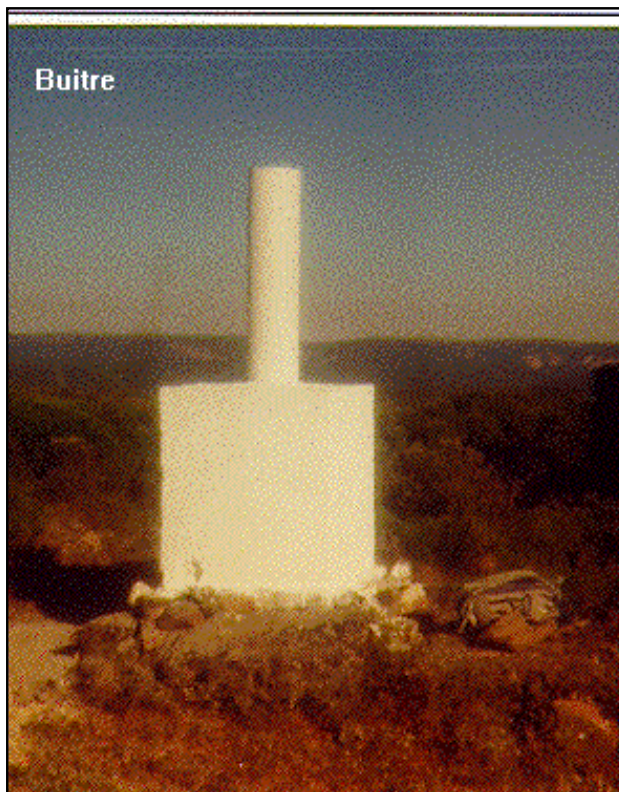

Observaciones:

Informe del estado del Vértice: [InfoRG.pdf](#)

Cartografía de situación

10-may-2025

Escala 1:25.000

071174 Buitre

Coordenadas ETRS89. Huso 30

