

Reseña Vértice Geodésico

13-dic-2025

Número.....: **71117**
Nombre.....: **Molinera**
Municipios: Retuerta del Bullaque
Provincias: Ciudad Real
Fecha de Construcción.....: 17 de mayo de 1984
Pilar sin centrado forzado...: 1,20 m de alto, 0,30 m de diámetro.
Último cuerpo.....: 1,00 m de alto, 1,00 m de ancho.
Total cuerpos.....: 1 de de alto.

Coordenadas Geográficas:

Sistema de Ref.:	ED 50	ETRS89
Longitud.....:	- 4° 08' 22,2954"	- 4° 08' 27,02593" ±0.087 m
Latitud.....:	39° 27' 39,6438"	39° 27' 35,28473" ±0.077 m
Alt. Elipsoidal...:		1364,825 m ±0.104 (BP)
Cálculos:	01 de enero de 1987	01 de noviembre de 2009 Elipse de error al 95% de confianza.

Coordenadas UTM. Huso 30 :

Sistema de Ref.:	ED 50	ETRS89
X.....:	401964,24 m	401853,915 m
Y.....:	4368631,48 m	4368424,285 m
Factor escala....:	0,999718322	0,999718598
Convergencia...:	- 0° 43' 27"	- 0° 43' 30"

Altitud sobre el nivel medio del mar: 1310,785 m. (BP)

Situación:

Situado en lo más alto del cerro llamado "La Molinera", "Becerro" o "El Telégrafo" (según el sitio), en la finca de Valdelagata.

Acceso:

En el Km. 13,6 de la carretera de Los Yébenes a Retuerta del Bullaque (100 m. al E. de un puentecillo sobre un arroyo), sale un camino hacia el S. que a 1 Km. está cerrado por una cadena con candado (la llave la tienen en la casa de Valdelagata, Km. 12 de la misma carretera). Este camino, apto para vehículo T.T., conduce hasta el vértice en 5 minutos andando). En el Km. 12,5 sale otro camino, también cerrado por una cadena, pero a la que es posible burlar pasando por la izquierda y que va a unir con el primero.

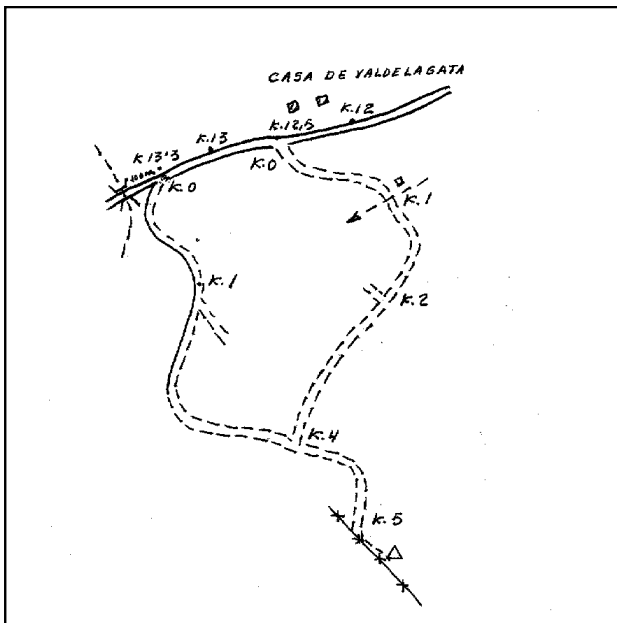

Observaciones:

Horizonte GPS:

Cartografía de situación

13-dic-2025

Escala 1:25.000

071117 Molinera

Coordenadas ETRS89. Huso 30

