

Reseña Vértice Geodésico 10-may-2025

Número.....: 70787
Nombre.....: Santa Catalina
Municipios: Alía
Provincias: Cáceres
Fecha de Construcción.....: 03 de noviembre de 1977
Pilar sin centrado forzado...: 1,20 m de alto, 0,30 m de diámetro.
Último cuerpo.....: 2,00 m de alto, 1,00 m de ancho.
Total cuerpos.....: 1 de 2,00 m de alto.



Coordenadas Geográficas:

Sistema de Ref.:	ED 50	ETRS89
Longitud.....:	- 5° 13' 22,3182"	- 5° 13' 27,13193" ±0.104 m
Latitud.....:	39° 27' 53,8193"	39° 27' 49,44425" ±0.116 m
Alt. Elipsoidal...:		902,843 m ±0.087 (BP)
Cálculos:	01 de enero de 1983	01 de noviembre de 2009 Elipse de error al 95% de confianza.

Coordenadas UTM. Huso 30 :

Sistema de Ref.:	ED 50	ETRS89
X.....:	308766,26 m	308656,515 m
Y.....:	4370807,33 m	4370600,954 m
Factor escala....:	1,000050245	1,000050795
Convergencia...:	- 1° 24' 48"	- 1° 24' 51"
Altitud sobre el nivel medio del mar:		848,482 m. (BP)

Situación:
 Situado en un cabezo prominente, conocido con el nombre de Santa Catalina, en terreno de pastos y cubierto de encinas, emplazado 1.500 m. al N.O. de Alía. La señal está situada en el cruce de tres lindes, en medio de una cerca de piedra.

Acceso:
 Desde Alía, por la carretera a La Calera, al llegar al Collado de la Jariquela (en el mapa figura Santa Catalina), después de recorrer 2,8 Km. se deja el coche. Desde aquí, a pie, bordeando la tapia se sube hasta la señal en 15 minutos. Se puede subir con vehículo T.T.

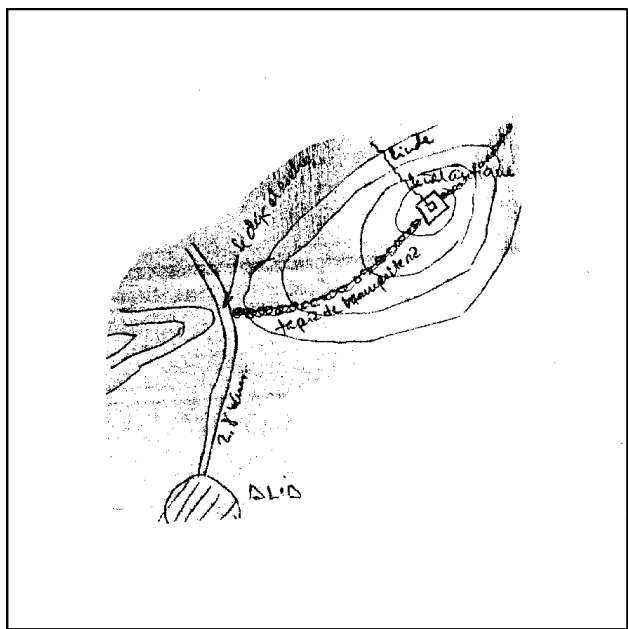

Observaciones:

Informe del estado del Vértice: [InfoRG.pdf](#)

Horizonte GPS:
 Despejado

CF: Centrado Forzado. CP: Cabeza Pilar. BP: Base Pilar. CN: Clavo Nivelado. CS: Clavo Suelo.
 @ anulado, © no pertenece a bloque de compensación, ® recrecido, reparado o reconstruido.

Cartografía de situación

10-may-2025

Escala 1:25.000

070787 Santa Catalina

Coordenadas ETRS89. Huso 30

