GOBIERNO DE ESPAÑA | MINISTERIO DE TRANSPORTES Y MOVILIDAD SOSTENIBLE | INSTITUTO GEOGRÁFICO NACIONAL

Red de Infraestructuras Geodésicas

Subdirección General de Astronomía y Geodesia

Reseña Vértice Geodésico

1-abr-2024

Número.....: **67180**
Nombre.....: **Roig**
Municipios: Maria de la Salut
Provincias: Illes Balears
Fecha de Construcción.....: 07 de septiembre de 1984
Pilar sin centrado forzado..: 1,20 m **de alto,** 0,30 m **de diámetro.**
Último cuerpo.....: 4,00 m **de alto,** 1,00 m **de ancho.**
Total cuerpos.....: 1 **de** 4,00 m **de alto.**

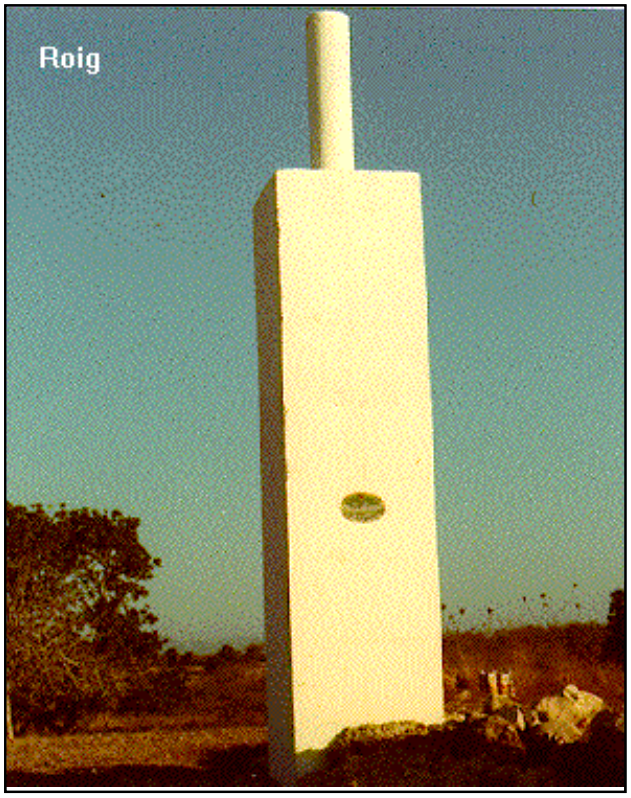

Coordenadas Geográficas:

Sistema de Ref.:	ED 50	ETRS89
Longitud.....:	3° 05' 41,7150"	3° 05' 37,77334" ±0.007 m
Latitud.....:	39° 40' 47,9199"	39° 40' 43,69859" ±0.007 m
Alt. Elipsoidal...:		146,510 m ±0.02 (BP)
Cálculos:	22 de mayo de 1989	01 de noviembre de 2009
		Elipse de error al 95% de confianza.

Coordenadas UTM. Huso 31 :

Sistema de Ref.:	ED 50	ETRS89
X.....:	508140,48 m	508046,352 m
Y.....:	4392318,06 m	4392112,930 m
Factor escala....:	0,999600816	0,999600797
Convergencia...:	0° 03' 38"	0° 03' 36"

Altitud sobre el nivel medio del mar: 97,574 m. (BP)

Situación:

Situado a 80 m. al O. de la "Casa de Rafael Roig".

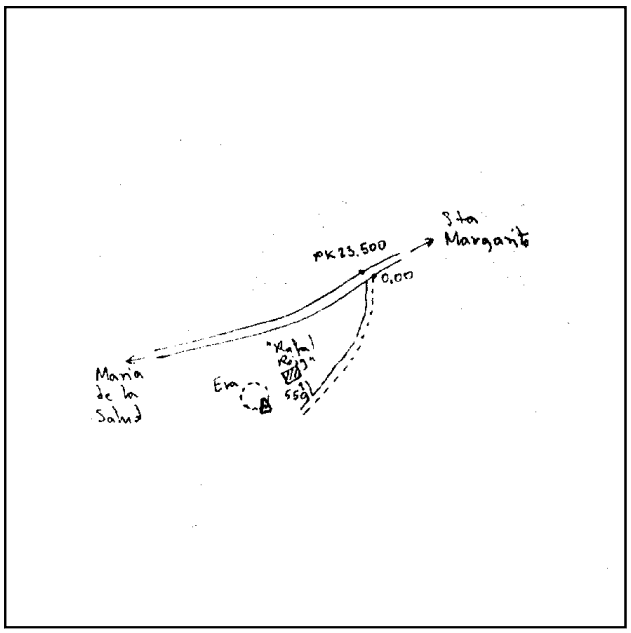

Acceso:

Desde María de la Salud, por la carretera a Santa Margarita, en el Km. 23,500, sale a la derecha un camino por el se recorren 550 m., hasta llegar a la "Casa de Rafael Roig". La señal está a 80 m. de la casa y se llega en cualquier vehículo.

Observaciones:

Vértice observado con GPS.

Horizonte GPS:

Despejado

CF: Centrado Forzado. CP: Cabeza Pilar. BP: Base Pilar. CN: Clavo Nivelado. CS: Clavo Suelo.
@ anulado, © no pertenece a bloque de compensación, ® recrecido, reparado o reconstruido.

Informe del estado del Vértice: InfoRG.pdf

GOBIERNO DE ESPAÑA
MINISTERIO DE TRANSPORTES, MOVILIDAD Y AGENDA URBANA

Instituto Geográfico Nacional 1870-2020

Red de Infraestructuras Geodésicas

Subdirección General de Astronomía y Geodesia

Cartografía de situación

1-abr-2024
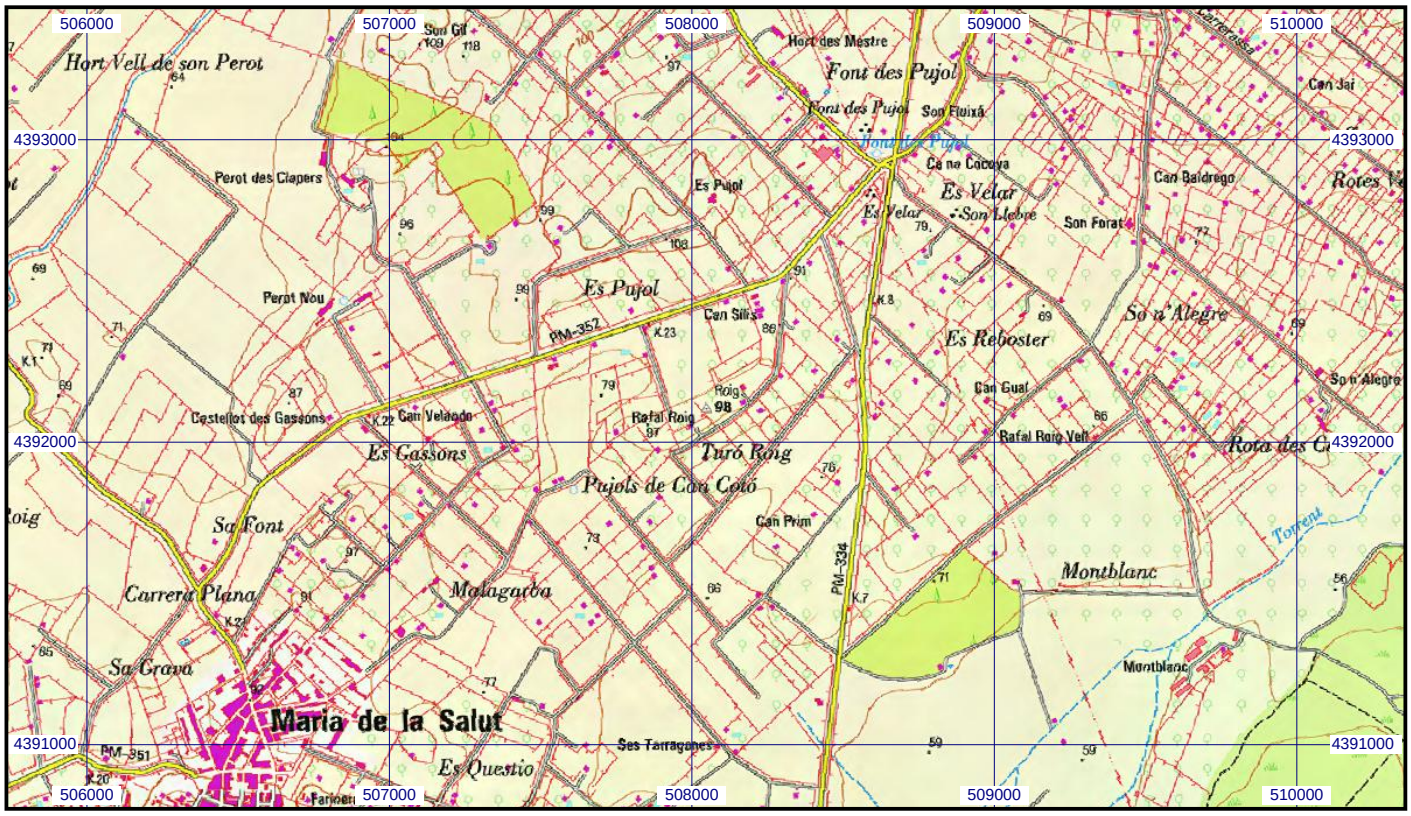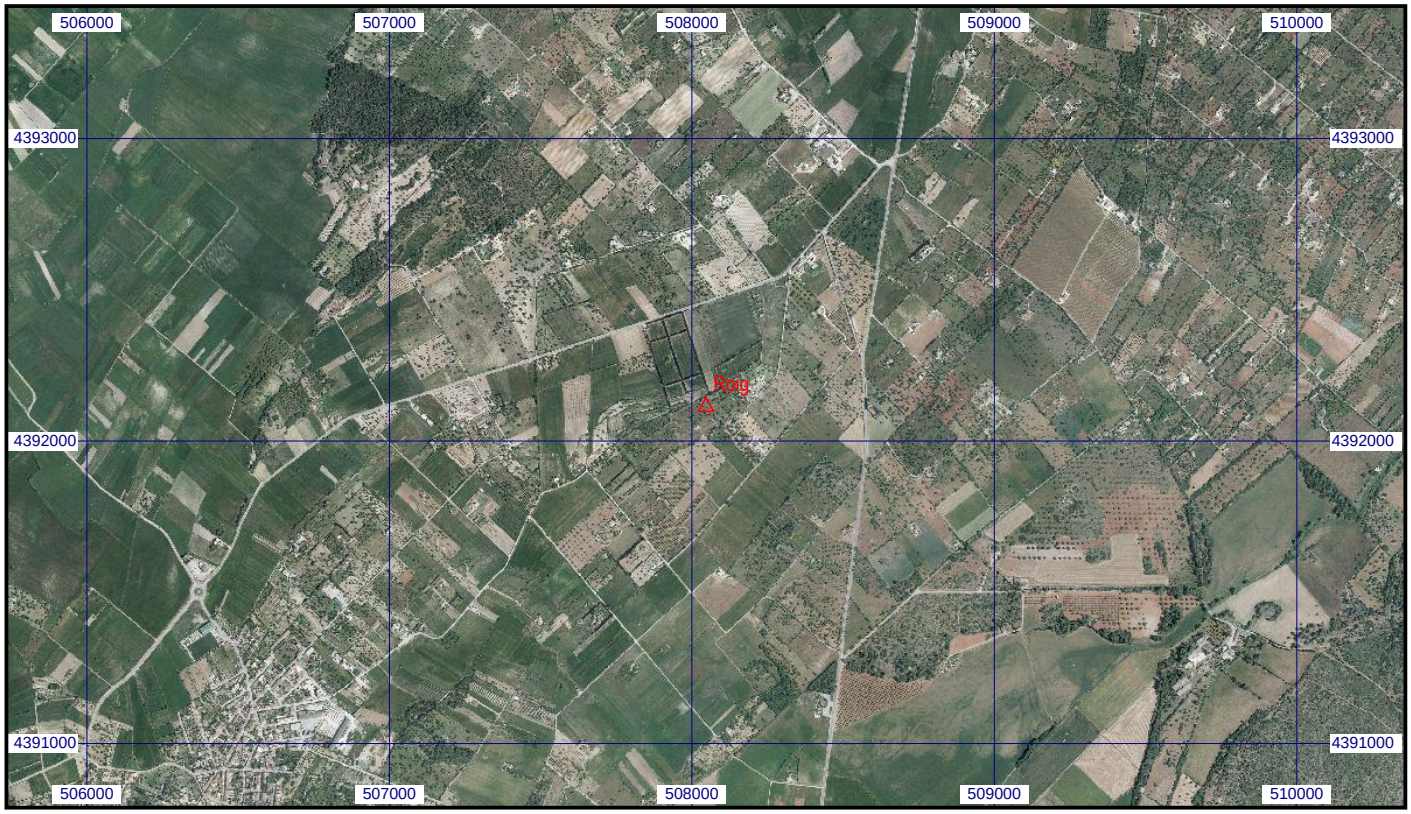
Escala 1:25.000 | **067180 Roig** | **Coordenadas ETRS89. Huso 31**