Reseña Vértice Geodésico

21-jun-2025

Número.....: **66770**
Nombre.....: **Montmayor**
Municipios: Altura
Provincias: Castelló/Castellón
Fecha de Construcción.....: 01 de junio de 1987
Pilar sin centrado forzado..: 1,20 m **de alto,** 0,30 m **de diámetro.**
Último cuerpo.....: 1,50 m **de alto,** 1,00 m **de ancho.**
Total cuerpos.....: 1 **de** 1,50 m **de alto.**

Coordenadas Geográficas:

Sistema de Ref.:	ED 50	ETRS89
Longitud.....:	- 0° 37' 27,9589"	- 0° 37' 32,32781" ±0.041 m
Latitud.....:	39° 50' 01,7613"	39° 49' 57,53907" ±0.046 m
Alt. Elipsoidal...:		1068,306 m ±0.064 (BP)
Cálculos:	01 de junio de 1991	01 de noviembre de 2009

Elipse de error al 95% de confianza.

Coordenadas UTM. Huso 30 :

Sistema de Ref.:	ED 50	ETRS89
X.....:	703288,13 m	703178,546 m
Y.....:	4412089,17 m	4411880,726 m
Factor escala....:	1,000108758	1,000108247
Convergencia...:	1° 31' 20"	1° 31' 17"

Altitud sobre el nivel medio del mar: 1016,740 m. (BP)

Situación:

Situado en lo más alto del monte conocido como Mont-Mayor, en el que hay una caseta de ICONA, está pelado.

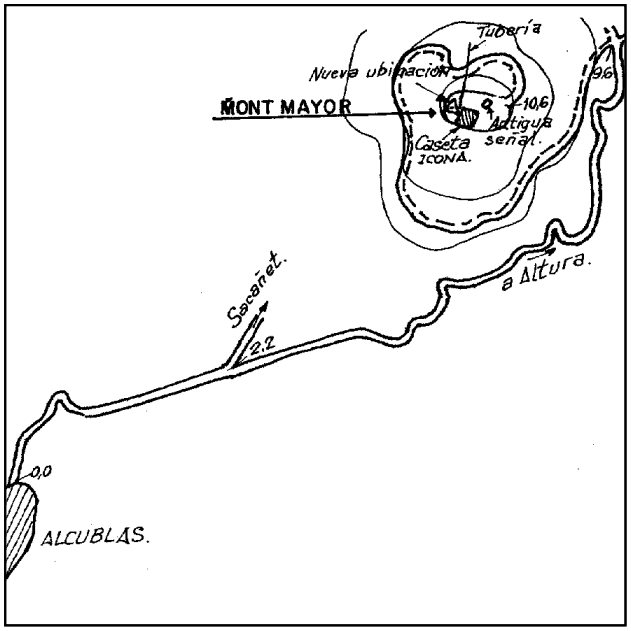

Acceso:

Desde Alcublas, por la carretera que va a Altura, a 9,6 Km. se toma un camino a la izquierda y por éste, a 10,6 Km., junto a la caseta de ICONA, se encuentra la señal.

Observaciones:

Denominación anterior del vértice era Mont-mayor.
Vértice observado con GPS.

Estado: 12 de noviembre de 2008
Pilar: Bueno **Base:** Bueno
Informe del estado del Vértice: InfoRG.pdf

Horizonte GPS:

Posible sombra de una caseta de ICONA.

CF: Centrado Forzado. CP: Cabeza Pilar. BP: Base Pilar. CN: Clavo Nivelado. CS: Clavo Suelo.
@ anulado, © no pertenece a bloque de compensación, ® recrecido, reparado o reconstruido.

GOBIERNO DE ESPAÑA
MINISTERIO DE TRANSPORTES, MOVILIDAD Y AGENDA URBANA

Red de Infraestructuras Geodésicas

Subdirección General de Astronomía y Geodesia

Cartografía de situación

21-jun-2025
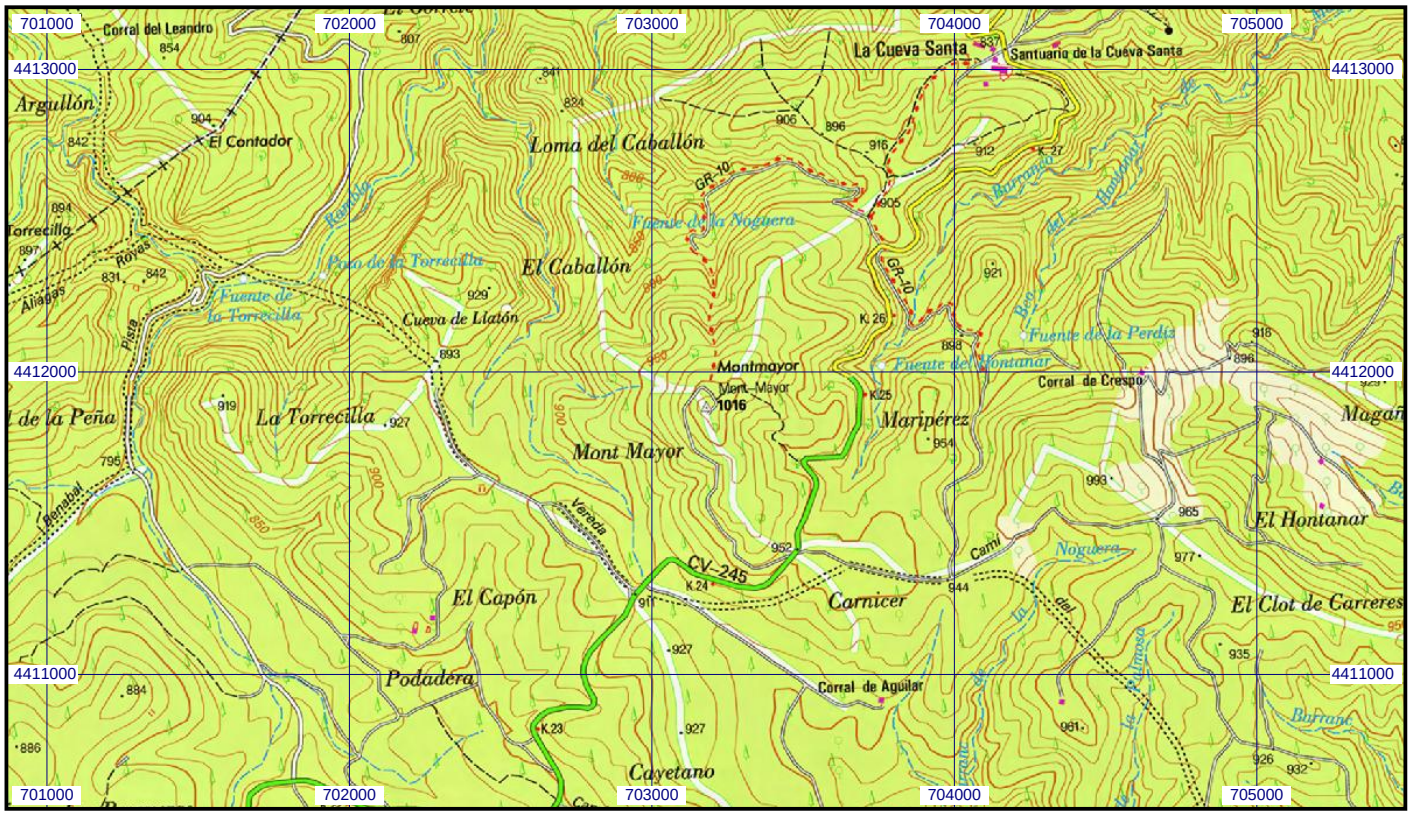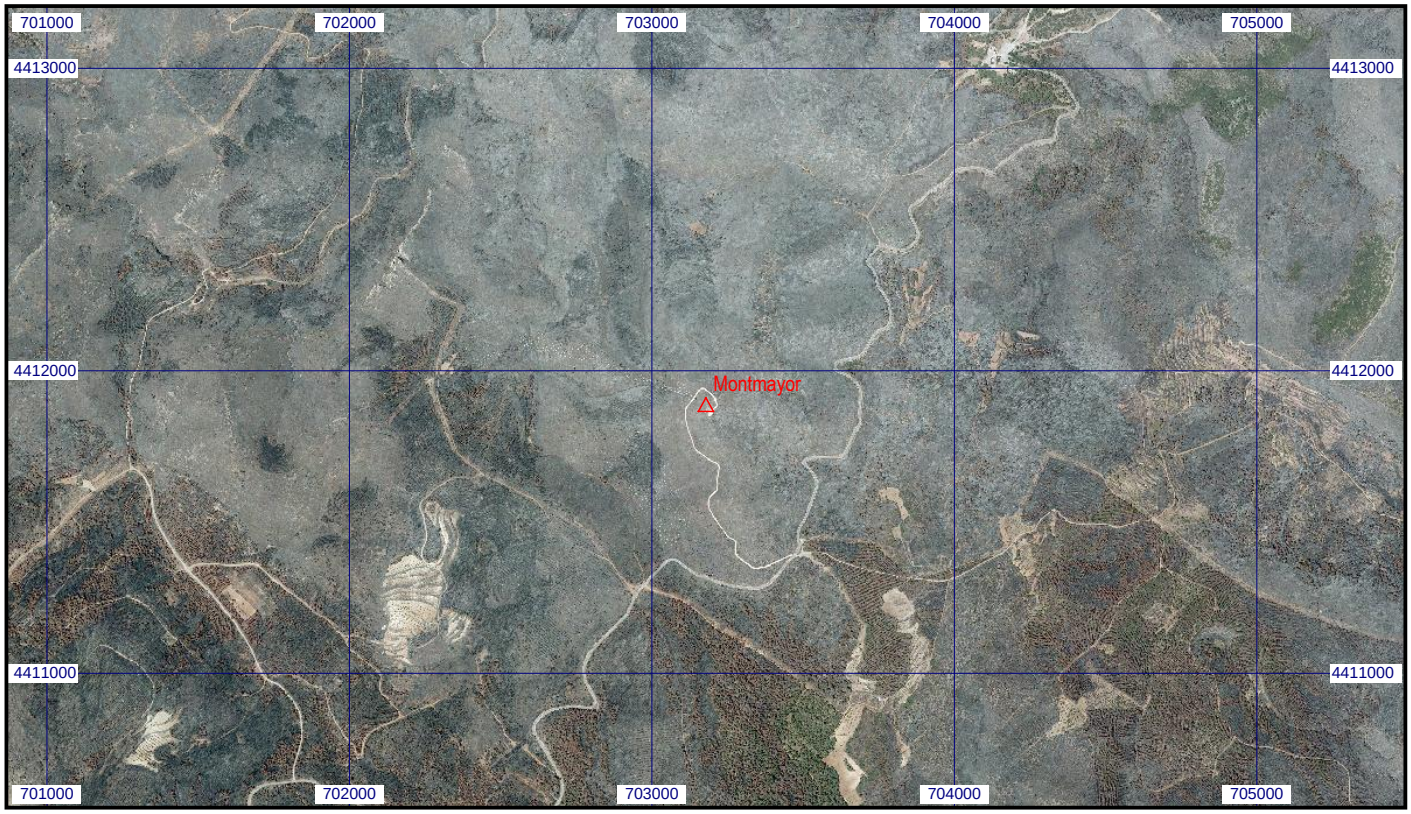
Escala 1:25.000 | **066770 Montmayor** | **Coordenadas ETRS89. Huso 30**