GOBIERNO DE ESPAÑA · MINISTERIO DE TRANSPORTES Y MOVILIDAD SOSTENIBLE · INSTITUTO GEOGRÁFICO NACIONAL

Red de Infraestructuras Geodésicas

Subdirección General de Astronomía y Geodesia

Reseña Vértice Geodésico

21-jun-2025

Número.....: **65899**
Nombre.....: **Vega**
Municipios: Dosbarrios
Provincias: Toledo
Fecha de Construcción.....: 01 de mayo de 1983
Pilar sin centrado forzado..: 1,20 m **de alto,** 0,30 m **de diámetro.**
Último cuerpo.....: 2,00 m **de alto,** 1,00 m **de ancho.**
Total cuerpos.....: 1 **de** 2,00 m **de alto.**

Coordenadas Geográficas:

Sistema de Ref.:	ED 50	ETRS89
Longitud.....:	- 3° 32' 22,5594"	- 3° 32' 27,23789" ±0.077 m
Latitud.....:	39° 49' 25,5803"	39° 49' 21,27014" ±0.077 m
Alt. Elipsoidal...:		759,980 m ±0.088 (BP)
Cálculos:	01 de enero de 1987	01 de noviembre de 2009
		Elipse de error al 95% de confianza.

Coordenadas UTM. Huso 30 :

Sistema de Ref.:	ED 50	ETRS89
X.....:	453819,52 m	453709,588 m
Y.....:	4408412,58 m	4408205,019 m
Factor escala....:	0,999626253	0,999626380
Convergencia...:	- 0° 20' 44"	- 0° 20' 47"

Altitud sobre el nivel medio del mar: 707,809 m. (BP)

Situación:

Situado en el borde S. de un llano que da vistas a un vega amplia (de donde recibe el nombre) y a la casa de la Dehesa Monreal, S.A., en zona de monte bajo y a pocos metros de la siembra limitada por tela metálica.

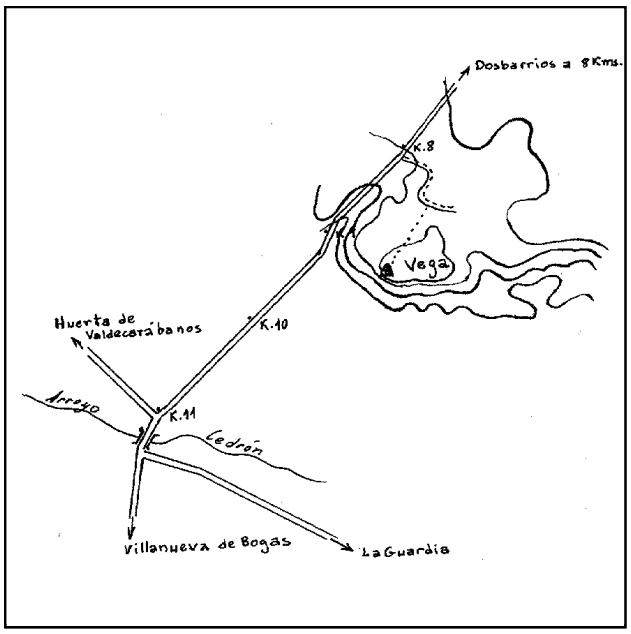

Acceso:

Desde Dosbarrios, por la carretera a Villanueva de Bogas hasta el Km. 8,100, en donde se sigue a la izquierda un camino apto, en tiempo seco, para cualquier vehículo, por el que se recorren unos 500 m. hasta pasar un montón de piedras que está en una curva del camino, a la derecha. A partir de aquí, se continúa a pie hasta la tela metálica que se ve al S., atravesando una labor en 250 m. hasta la señal, que está bien visible.

Observaciones:

Horizonte GPS:

Despejado

CF: Centrado Forzado. CP: Cabeza Pilar. BP: Base Pilar. CN: Clavo Nivelado. CS: Clavo Suelo.
@ anulado, © no pertenece a bloque de compensación, ® recrecido, reparado o reconstruido.

Informe del estado del Vértice: InfoRG.pdf

GOBIERNO DE ESPAÑA
MINISTERIO DE TRANSPORTES, MOVILIDAD Y AGENDA URBANA

Instituto Geográfico Nacional 1870-2020

Red de Infraestructuras Geodésicas

Subdirección General de Astronomía y Geodesia

Cartografía de situación

21-jun-2025
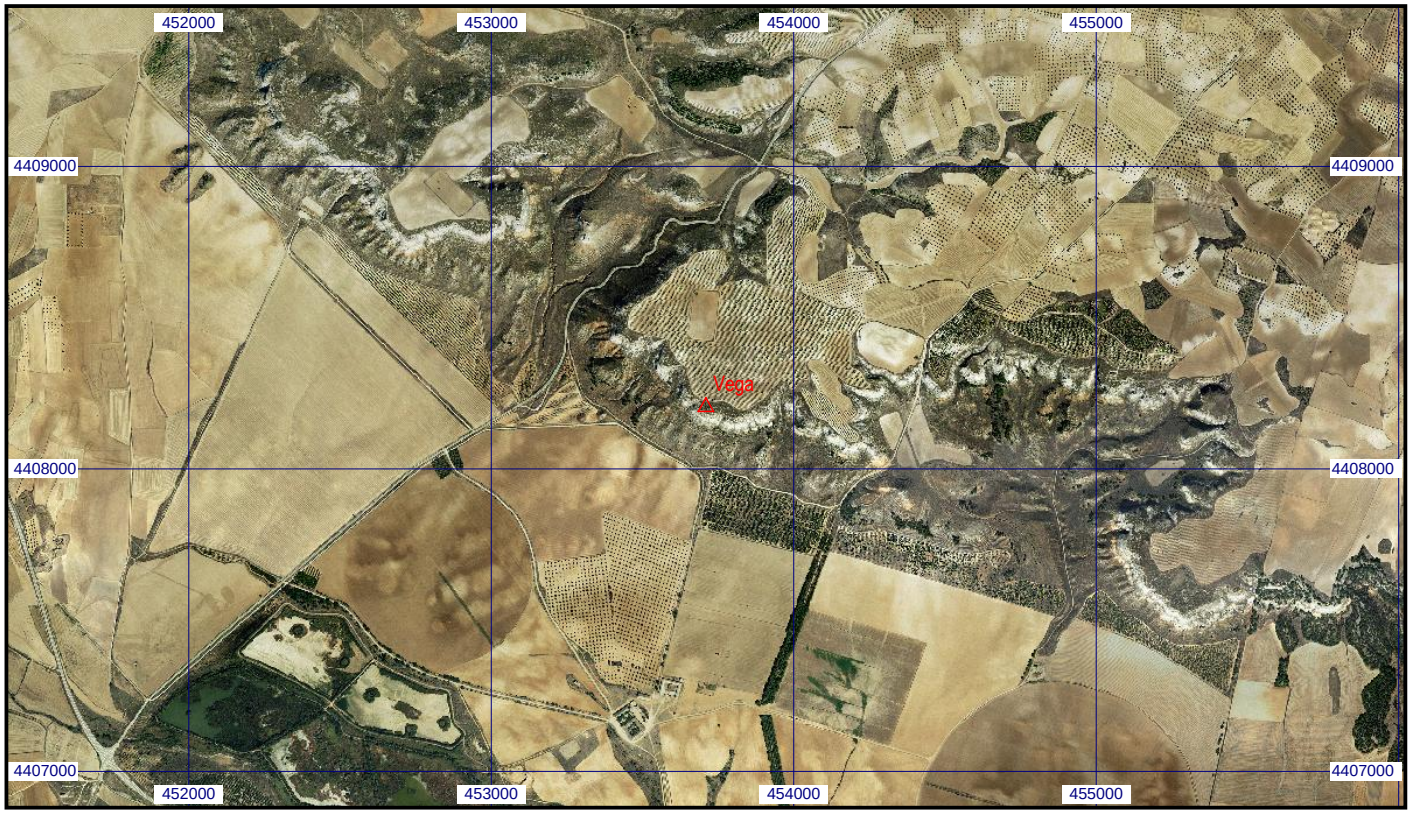
Escala 1:25.000 | **065899 Vega** | **Coordenadas ETRS89. Huso 30**