GOBIERNO DE ESPAÑA | MINISTERIO DE TRANSPORTES Y MOVILIDAD SOSTENIBLE | INSTITUTO GEOGRÁFICO NACIONAL

Red de Infraestructuras Geodésicas

Subdirección General de Astronomía y Geodesia

Reseña Vértice Geodésico

21-jun-2025

Número.....: **65351**
Nombre.....: **Valtravieso**
Municipios: Garvín
Provincias: Cáceres
Fecha de Construcción.....: 19 de agosto de 1980
Pilar sin centrado forzado..: 1,20 m **de alto,** 0,30 m **de diámetro.**
Último cuerpo.....: 0,20 m **de alto,** 1,00 m **de ancho.**
Total cuerpos.....: 1 **de** 0,20 m **de alto.**

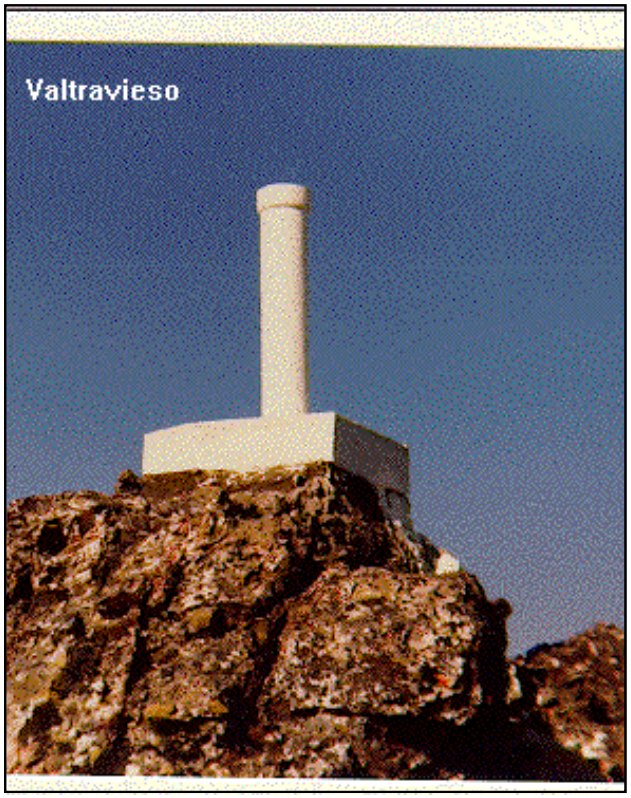

Coordenadas Geográficas:

Sistema de Ref.:	ED 50	ETRS89
Longitud.....:	- 5° 20' 00,5937"	- 5° 20' 05,43233" ±0.08 m
Latitud.....:	39° 41' 31,7855"	39° 41' 27,42831" ±0.085 m
Alt. Elipsoidal...:		1019,378 m ±0.087 (BP)
Cálculos:	01 de enero de 1983	01 de noviembre de 2009
		Elipse de error al 95% de confianza.

Coordenadas UTM. Huso 30 :

Sistema de Ref.:	ED 50	ETRS89
X.....:	299902,39 m	299792,660 m
Y.....:	4396269,28 m	4396062,884 m
Factor escala....:	1,000092929	1,000093506
Convergencia...:	- 1° 29' 27"	- 1° 29' 30"

Altitud sobre el nivel medio del mar: 965,463 m. (BP)

Situación:

Situado en lo más alto del Risco de Valtravieso, 3.500 m. al S. del pueblo de Garvín.

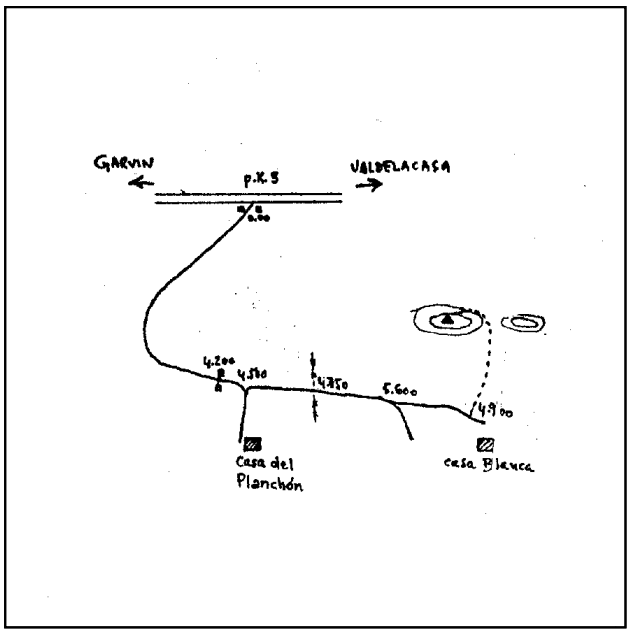

Acceso:

Desde el pueblo de Garvín, por la carretera a Valdelacasa de Tajo, en el P.K. 5 sale a la derecha, entre dos monolitos de piedra, un camino particular que se toma. Considerando como origen de distancias el arranque de este camino en la carretera, a los 4.200 m. hay una puerta de madera, a los 4.500 m. se deja a la derecha un carril que va a la Casa del Planchón (es conveniente pasar por dicha casa para identificarse, pues son los dueños de todo el camino), a los 4.750 m. se atraviesa una alambrada, a los 5.600 m. se deja un camino a la derecha y a los 5.900 m. se llega a la Casa Blanca, donde se deja el vehículo. Desde aquí, a pie, hacia la izquierda, monte arriba, se llega a la señal en 40 minutos.Es aconsejable llevar práctico.

Observaciones:

Horizonte GPS:

Despejado

CF: Centrado Forzado. CP: Cabeza Pilar. BP: Base Pilar. CN: Clavo Nivelado. CS: Clavo Suelo.
@ anulado, © no pertenece a bloque de compensación, ® recrecido, reparado o reconstruido.

Informe del estado del Vértice: InfoRG.pdf

GOBIERNO DE ESPAÑA
MINISTERIO DE TRANSPORTES, MOVILIDAD Y AGENDA URBANA

Instituto Geográfico Nacional 1870-2020

Red de Infraestructuras Geodésicas

Subdirección General de Astronomía y Geodesia

Cartografía de situación

21-jun-2025
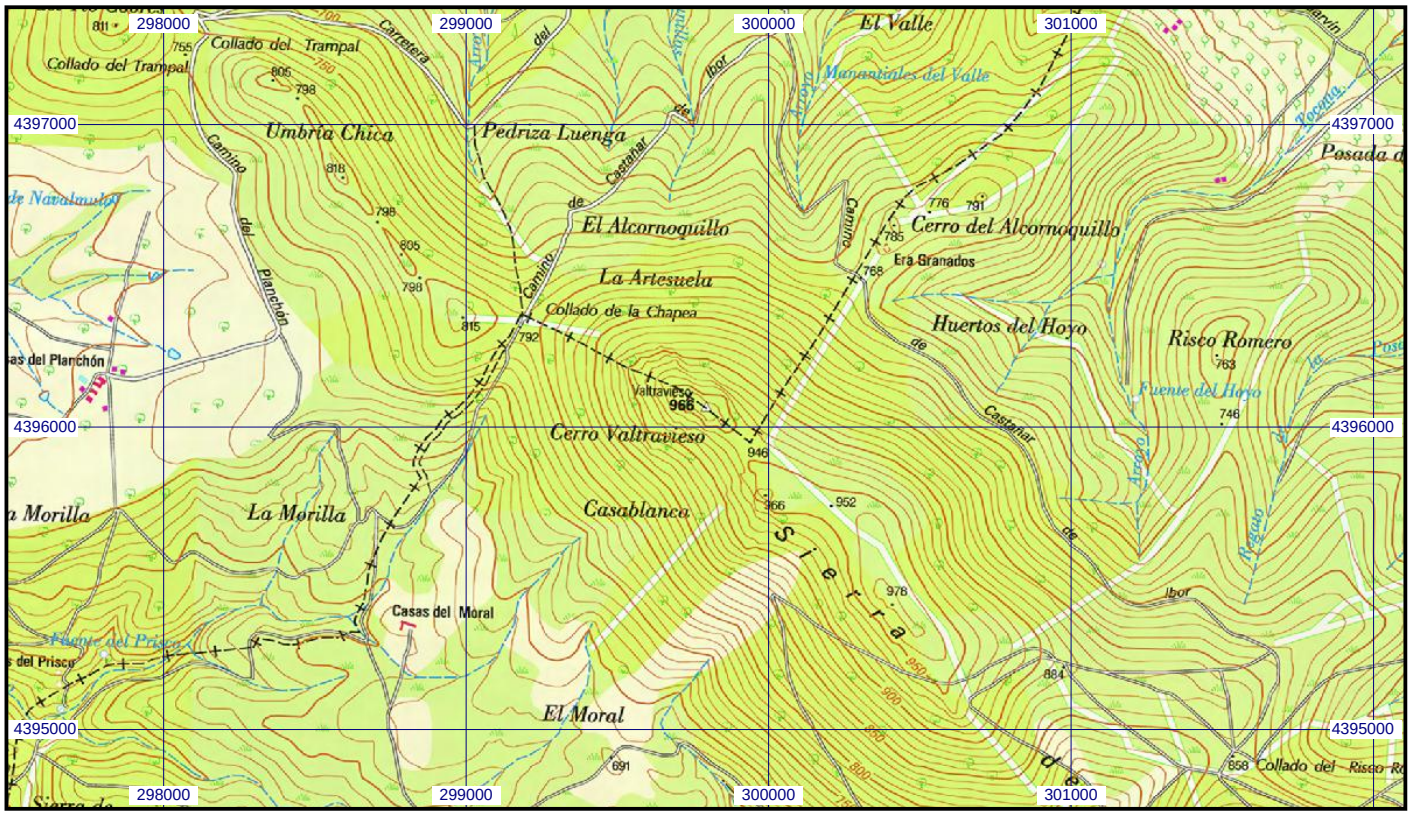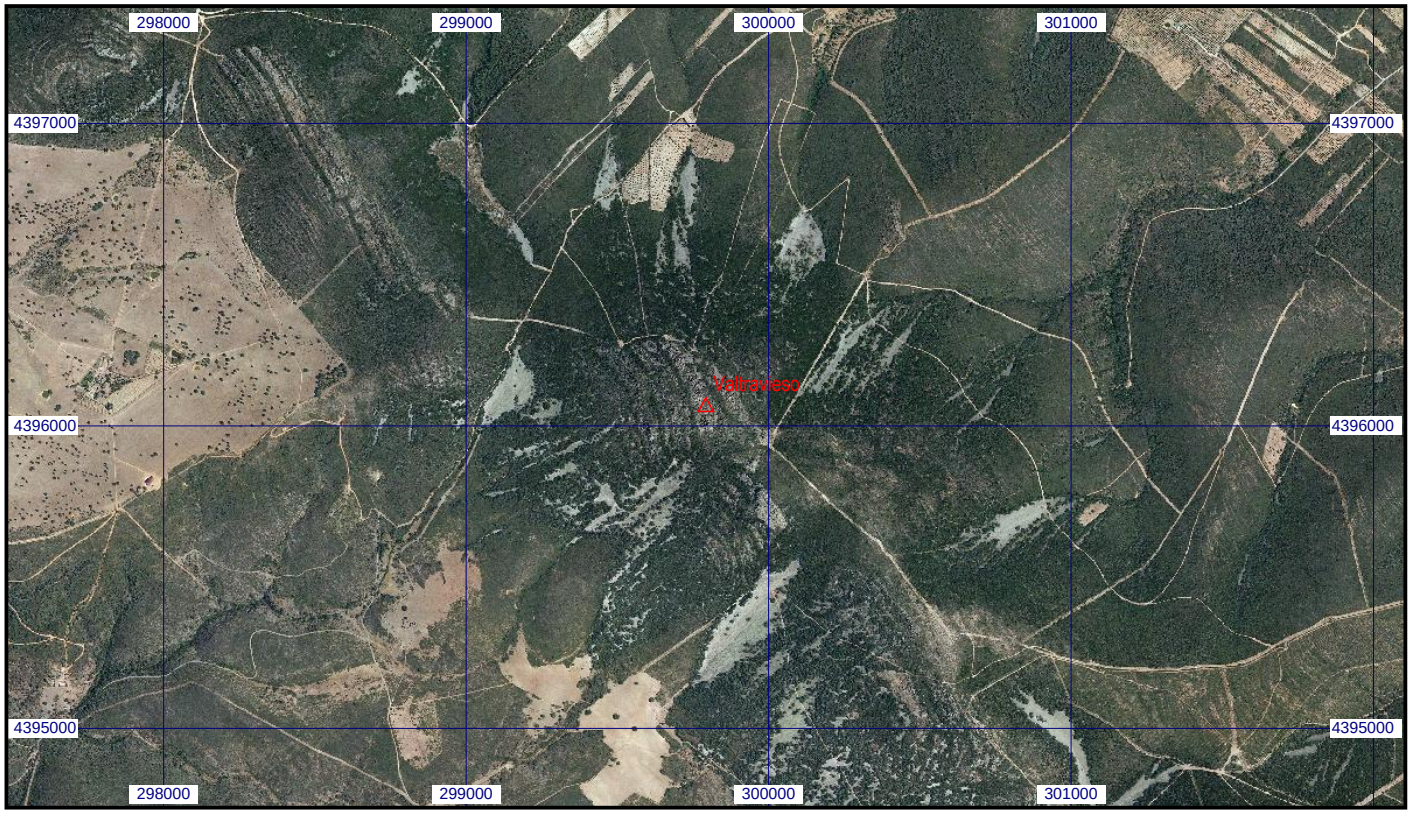
Escala 1:25.000 | **065351 Valtravieso** | **Coordenadas ETRS89. Huso 30**