Reseña Vértice Geodésico

21-jun-2025

Número.....: **63877**
Nombre.....: **Sancho**
Municipios: La Yesa
Provincias: València/Valencia
Fecha de Construcción.....: 11 de octubre de 1985
Pilar sin centrado forzado..: 1,20 m **de alto,** 0,30 m **de diámetro.**
Último cuerpo.....: 3,20 m **de alto,** 1,00 m **de ancho.**
Total cuerpos.....: 1 **de** 3,20 m **de alto.**

Coordenadas Geográficas:

Sistema de Ref.:	ED 50	ETRS89
Longitud.....:	- 0° 55' 53,3096"	- 0° 55' 57,71731" ±0.099 m
Latitud.....:	39° 57' 23,4282"	39° 57' 19,19356" ±0.102 m
Alt. Elipsoidal...:		1574,077 m ±0.123 (BP)
Cálculos:	01 de junio de 1991	01 de noviembre de 2009

Elipse de error al 95% de confianza.

Coordenadas UTM. Huso 30 :

Sistema de Ref.:	ED 50	ETRS89
X.....:	676695,44 m	676585,894 m
Y.....:	4425054,65 m	4424845,798 m
Factor escala....:	0,999984341	0,999983893
Convergencia...:	1° 19' 44"	1° 19' 41"

Altitud sobre el nivel medio del mar: 1521,659 m. (BP)

Situación:

Situado en terreno de erial, propiedad del Ayuntamiento de La Yesa, a unos 40 m. al S. de la paridera en ruinas situada en el cruce de los caminos a Cueva Cruz y de la Cumbre.

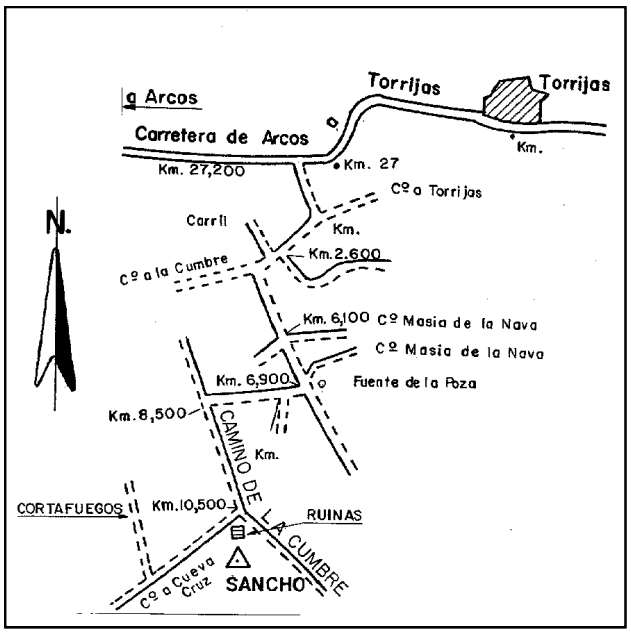

Acceso:

En la carretera de Torrijas a Arcos de las Salinas, en el Km. 27,200 se toma a la izquierda la pista de la Nava. A los 700 m. se gira a la derecha, a los 2,6 Km. se continúa por el centro, dejando un poco más adelante un camino a la derecha. A los 6,1 Km. se sigue por el centro. A los 6,970 Km. a la derecha. A los 8,500 Km. a la izquierda. A los 10,500 Km. se llega al cruce de los caminos a Cueva Cruz y de la Cumbre. Se para aquí, al lado de una paridera en ruinas y a unos 40 m. al S. se encuentra el vértice, al que se llega en coche.

Observaciones:

Estado: 18 de febrero de 2009
Pilar: Bueno **Base:** Bueno
Informe del estado del Vértice: InfoRG.pdf

Horizonte GPS:

Despejado

CF: Centrado Forzado. CP: Cabeza Pilar. BP: Base Pilar. CN: Clavo Nivelado. CS: Clavo Suelo.
@ anulado, © no pertenece a bloque de compensación, ® recrecido, reparado o reconstruido.

Cartografía de situación

21-jun-2025
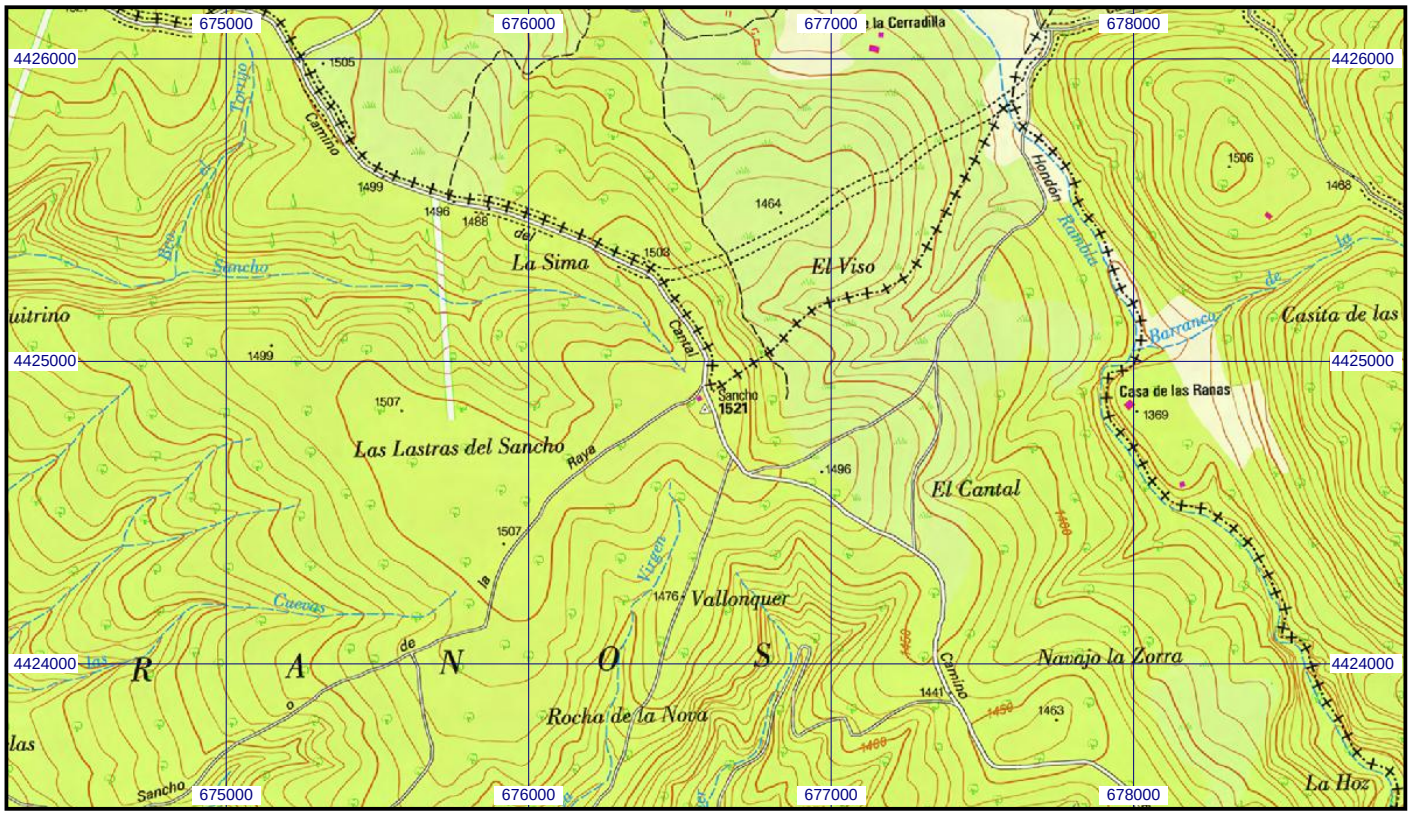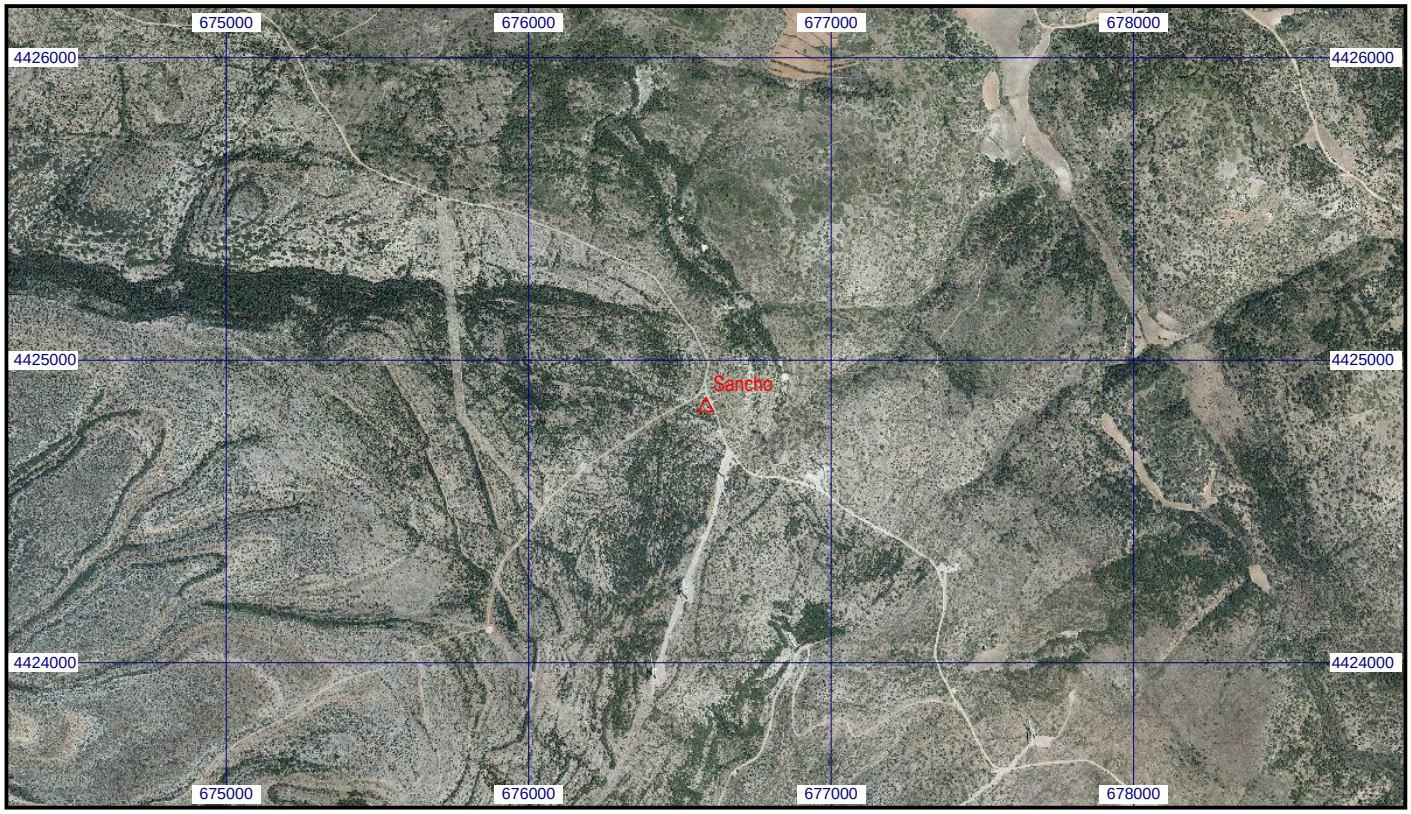
Escala 1:25.000 | **063877 Sancho** | **Coordenadas ETRS89. Huso 30**