

## Reseña Vértice Geodésico

10-may-2025

**Número.....: 63733**  
**Nombre.....: Cruz de la Atalaya**  
**Municipios: Landete**  
**Provincias: Cuenca**  
**Fecha de Construcción.....: 15 de noviembre de 1985**  
**Pilar sin centrado forzado...: 1,20 m de alto, 0,30 m de diámetro.**  
**Último cuerpo.....: 1,00 m de alto, 1,00 m de ancho.**  
**Total cuerpos.....: 1 de 1,00 m de alto.**

### Coordenadas Geográficas:

Sistema de Ref.:	ED 50	ETRS89
Longitud.....:	- 1° 24' 11,0888"	- 1° 24' 15,53642" ±0.087 m
Latitud.....:	39° 53' 34,0128"	39° 53' 29,76132" ±0.104 m
Alt. Elipsoidal...:		1261,849 m ±0.096 (BP)
Cálculos:	01 de abril de 1991	01 de noviembre de 2009 Elipse de error al 95% de confianza.

### Coordenadas UTM. Huso 30 :

Sistema de Ref.:	ED 50	ETRS89
X.....:	636534,89 m	636425,437 m
Y.....:	4417153,15 m	4416944,567 m
Factor escala....:	0,999829482	0,999829131
Convergencia...:	1° 01' 28"	1° 01' 25"

Altitud sobre el nivel medio del mar: 1209,610 m. (BP)

### Situación:

Situado en lo más alto del cerro del Ródeno, más conocido en la localidad por la Cruz de la Atalaya, en el borde de un antiguo castro en cuyo centro se ha colocado una cruz.

### Acceso:

Desde Landete, tomando como origen el comienzo de la carretera a Cuenca, se llega a los 4,3 Km. a un desvío que lleva a la derecha a Cuenca y a la izquierda a Utiel. Tomando esta última dirección y a 5,9 Km. del origen, parte a la izquierda un camino forestal que en un tramo de 0,4 Km. se puede recorrer en coche. Desde aquí hasta el pie del cerro, donde se halla el vértice, se puede acceder en vehículo T.T. Los últimos 50 m. hasta el vértice deben recorrerse para traslado de material a hombros o en caballerías.

### Horizonte GPS:

Posible sombra de una cruz.

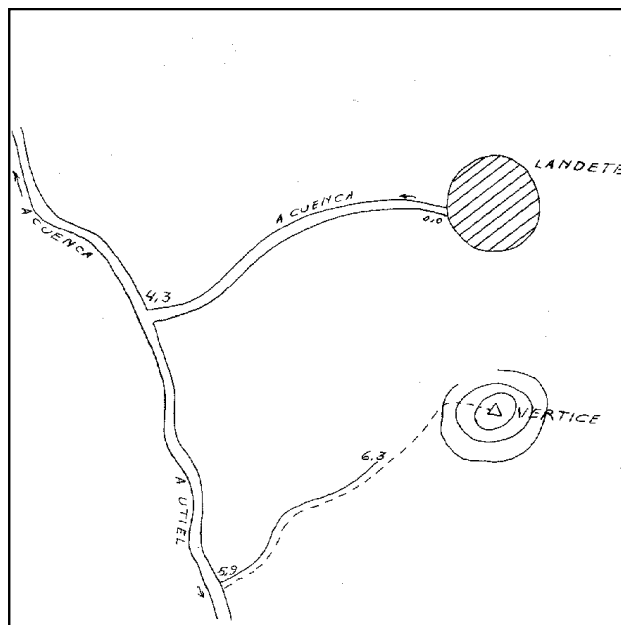

### Observaciones:

Cartografía de situación

10-may-2025

Escala 1:25.000

063733 Cruz de la Atalaya

Coordenadas ETRS89. Huso 30

