

Reseña Vértice Geodésico

10-may-2025

Número.....: 63330
Nombre.....: Carrascosa 2018
Municipios: Campos del Paraíso
Provincias: Cuenca
Fecha de Construcción.....: 01 de marzo de 2016
Pilar sin centrado forzado...: 1,20 m de alto, 0,30 m de diámetro.
Último cuerpo.....: 0,20 m de alto, 1,00 m de ancho.
Total cuerpos.....: 1 de 0,20 m de alto.

Coordenadas Geográficas:

Sistema de Ref.:	ED 50	ETRS89
Longitud.....:		- 2° 45' 26,04791"
Latitud.....:		39° 59' 52,52989"
Alt. Elipsoidal...:		1078,523 m
Cálculos:		

Coordenadas UTM. Huso :

Sistema de Ref.:	ED 50	ETRS89
X.....:		520722,940 m
Y.....:		4427555,129 m
Factor escala....:		0,999605290
Convergencia...:		0° 09' 22"

Altitud sobre el nivel medio del mar: 1026,517 m.

Situación:

Situado en lo alto de la gran loma conocida por La Carrascosa o El Colmenar, a unos 5 Km. al S.W. de Carrascosa del Campo, en terreno de erial. En el tejado del depósito de agua.

Acceso:

Saliendo de Carrascosa del Campo, hacia Saelices, en el Km. 5,800, nace un camino a la derecha por el que se sigue, dejando a los 250 m. un camino a la derecha; 200 m. más adelante, en una bifurcación, se gira a la derecha y se continúan 500 m., llegando a otra bifurcación, siguiendo por la derecha 300 m. más; se llega a otra bifurcación, continuando por la derecha y recorriendo 1.100 m. empieza una cerca en la margen derecha del camino, se siguen otros 600 m. con la cerca flanqueando el camino, llegando a una portilla en dicha cerca. Desde aquí, en 600 m. se llega a lo alto de la loma, donde a la derecha se encuentra la señal.

Horizonte GPS:

Despejado

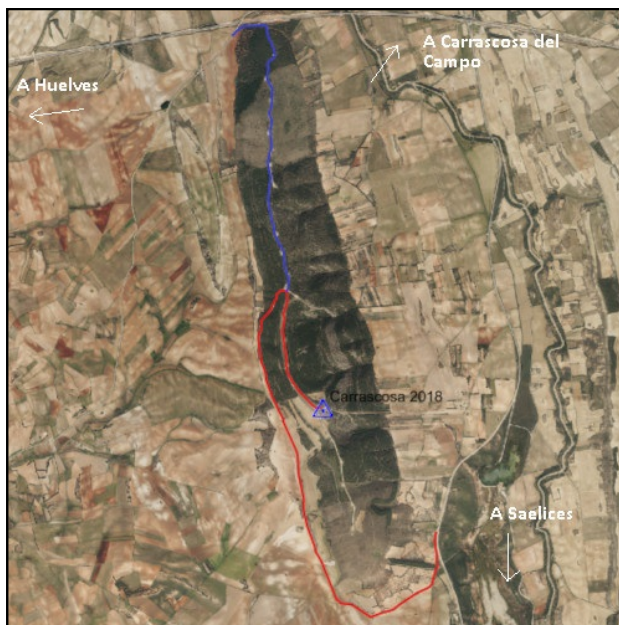

Observaciones:

Sustituye al antiguo vértice 63329 Carrascosa que estaba ubicado en el mismo sitio. El acceso a la cubierta se realiza por escalera fija, pero tiene una trampilla con candado para impedir el acceso a personas no autorizadas. Por ello, es necesario contactar con alguna persona de la Confederación Hidrográfica del Guadiana.

Informe del estado del Vértice: [InfoRG.pdf](#)

Cartografía de situación

10-may-2025

Escala 1:25.000

063330 Carrascosa 2018

Coordenadas ETRS89. Huso

