GOBIERNO DE ESPAÑA | MINISTERIO DE TRANSPORTES Y MOVILIDAD SOSTENIBLE | INSTITUTO GEOGRÁFICO NACIONAL

Red de Infraestructuras Geodésicas

Subdirección General de Astronomía y Geodesia

Reseña Vértice Geodésico

21-jun-2025

Número.....: **62616**
Nombre.....: **Atalaya**
Municipios: Torralba de Oropesa
Provincias: Toledo
Fecha de Construcción.....: 01 de noviembre de 1982
Pilar sin centrado forzado..: 1,05 m **de alto,** 0,38 m **de diámetro.**
Último cuerpo.....: 1,00 m **de alto,** 1,00 m **de ancho.**
Total cuerpos.....: 1 **de** 1,00 m **de alto.**

Coordenadas Geográficas:

Sistema de Ref.:	ED 50	ETRS89
Longitud.....:	- 5° 08' 19,8915"	- 5° 08' 24,72558" ±0.099 m
Latitud.....:	39° 56' 43,0484"	39° 56' 38,71482" ±0.092 m
Alt. Elipsoidal...:		430,746 m ±0.101 (BP)
Cálculos:	01 de enero de 1987	01 de noviembre de 2009
		Elipse de error al 95% de confianza.

Coordenadas UTM. Huso 30 :

Sistema de Ref.:	ED 50	ETRS89
X.....:	317266,24 m	317156,567 m
Y.....:	4423951,28 m	4423744,580 m
Factor escala....:	1,000011061	1,000011586
Convergencia...:	- 1° 22' 25"	- 1° 22' 28"

Altitud sobre el nivel medio del mar: 377,623 m. (BP)

Situación:

Situado en una loma suave de terreno de labor, a 100 m. de una torre de alta tensión.

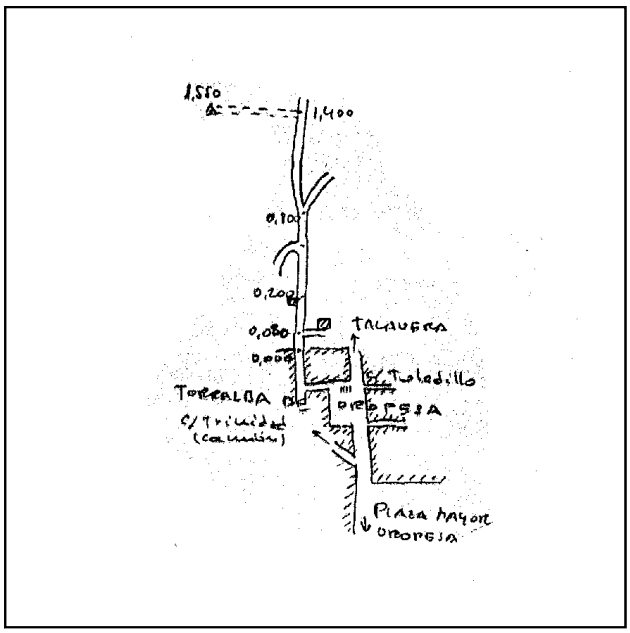

Acceso:

Desde Torralba de Oropesa, por el camino de "Las Serillas", a 800 m. hay una bifurcación, se sigue por el de la izquierda y a 1.400 m. está el vértice, a 150 m. a la izquierda del camino. Accesible en coche si no está sembrado.

Observaciones:

Informe del estado del Vértice: InfoRG.pdf

Horizonte GPS:

Despejado

CF: Centrado Forzado. CP: Cabeza Pilar. BP: Base Pilar. CN: Clavo Nivelado. CS: Clavo Suelo.
@ anulado, © no pertenece a bloque de compensación, ® recrecido, reparado o reconstruido.

Cartografía de situación

21-jun-2025
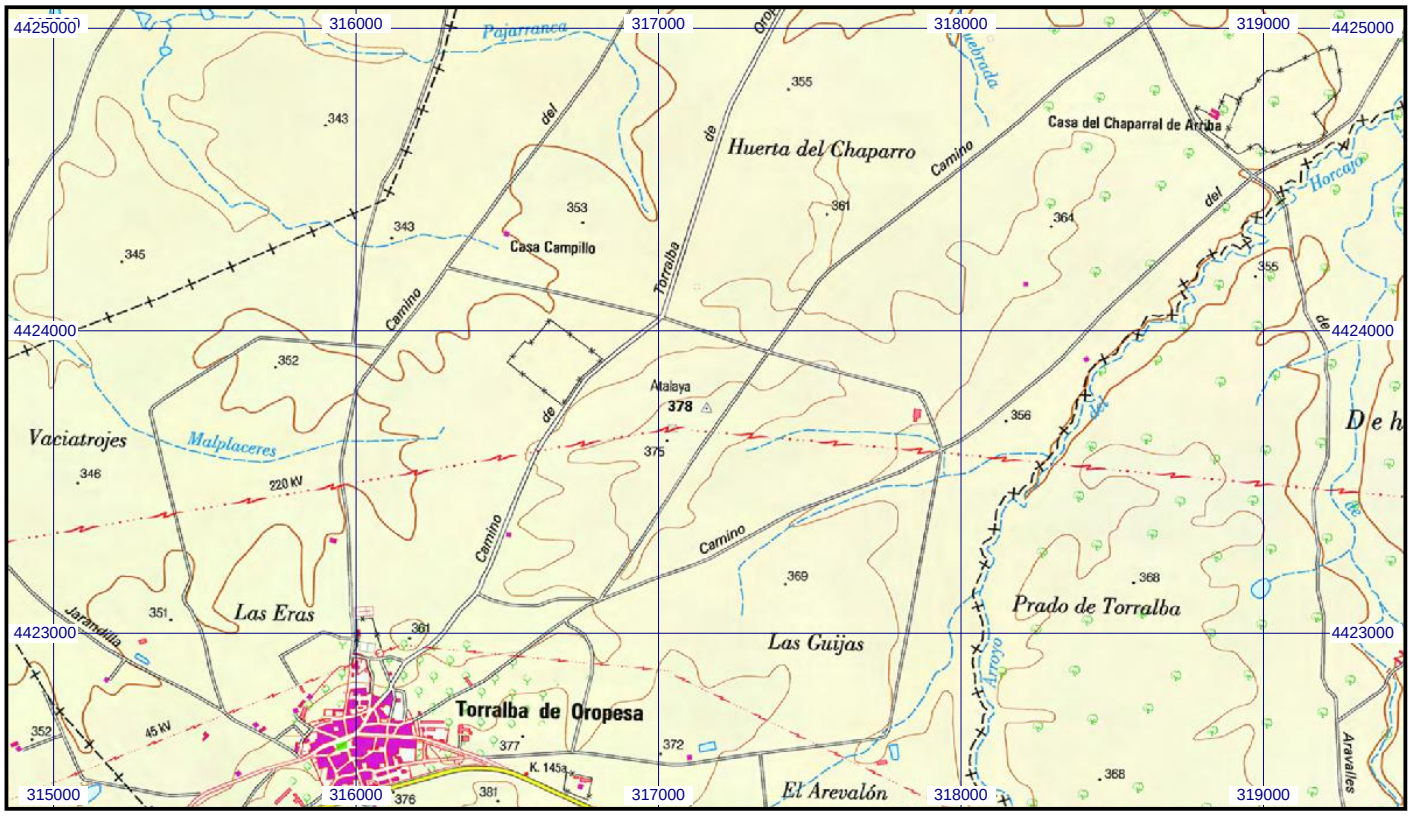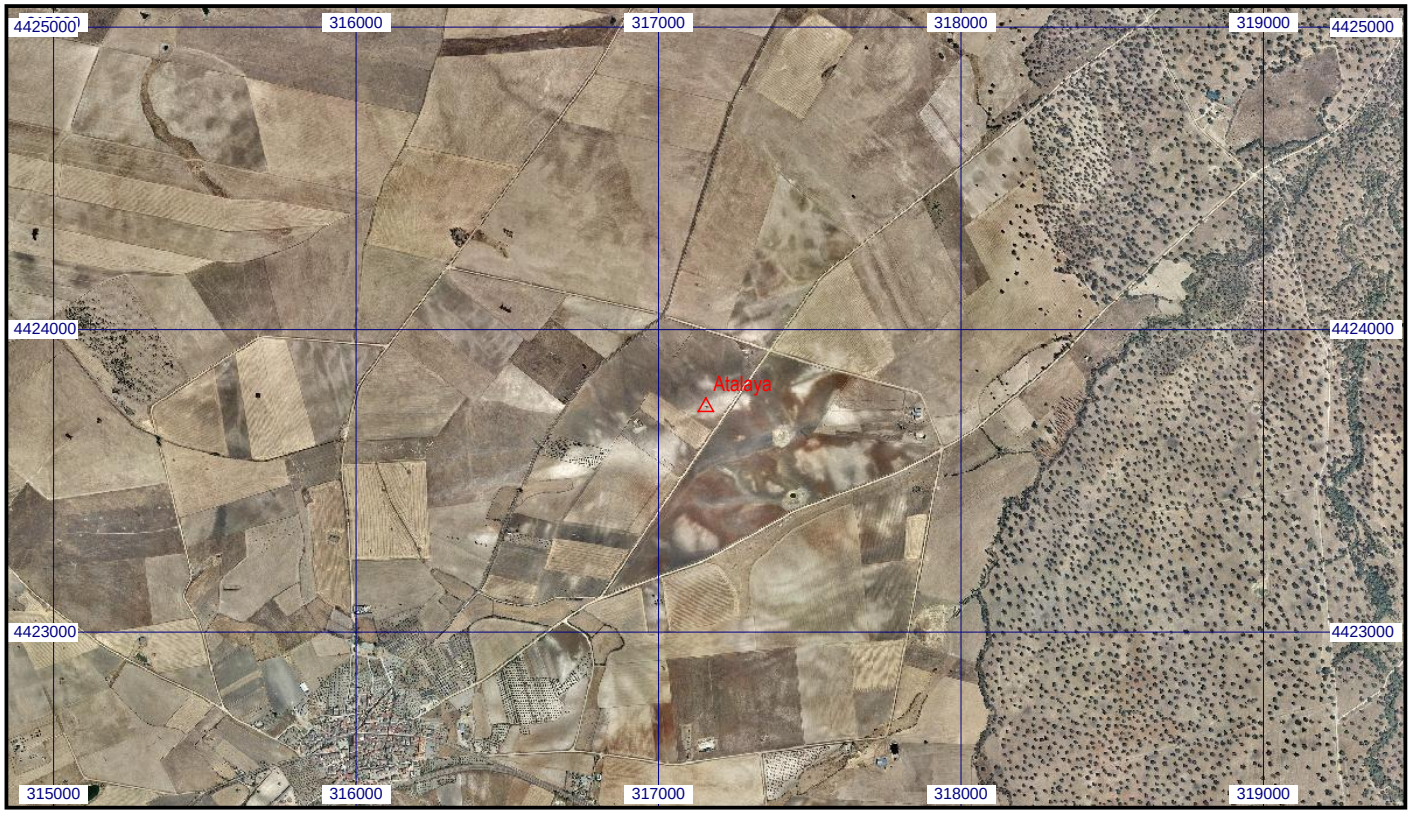
Escala 1:25.000 | **062616 Atalaya** | **Coordenadas ETRS89. Huso 30**