Reseña Vértice Geodésico

21-jun-2025

Número.....: **60435**
Nombre.....: **Atalaya**
Municipios: Camarena
Provincias: Toledo
Fecha de Construcción.....: 01 de noviembre de 1974
Pilar con centrado forzado..: 1,17 m **de alto,** 0,30 m **de diámetro.**
Último cuerpo.....: 0,50 m **de alto,** 0,95 m **de ancho.**
Total cuerpos.....: 1 **de** 0,50 m **de alto.**

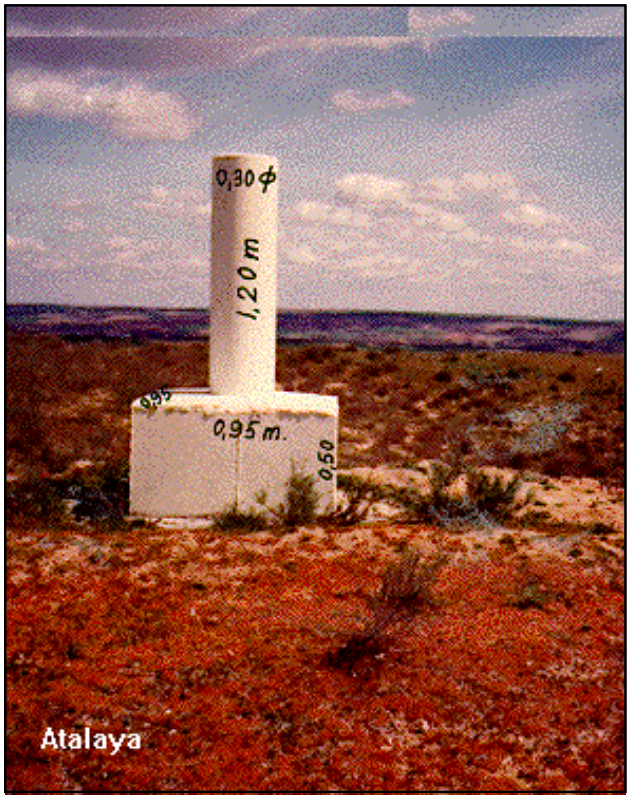

Coordenadas Geográficas:

Sistema de Ref.:	ED 50	ETRS89
Longitud.....:	- 4° 04' 34,1799"	- 4° 04' 38,92143"
Latitud.....:	40° 05' 38,1577"	40° 05' 33,86157"
Alt. Elipsoidal...:		657,596 m (CF)
Cálculos:	01 de mayo de 1985	28 de noviembre de 2004

Coordenadas UTM. Huso 30 :

Sistema de Ref.:	ED 50	ETRS89
X.....:	408260,13 m	408150,396 m
Y.....:	4438814,02 m	4438606,703 m
Factor escala....:	0,999703598	0,999703853
Convergencia...:	- 0° 41' 35"	- 0° 41' 38"

Altitud sobre el nivel medio del mar: 604,879 m. (BP)

Situación:

Situado en el cerro denominado Atalaya, en el paraje Boadilla.

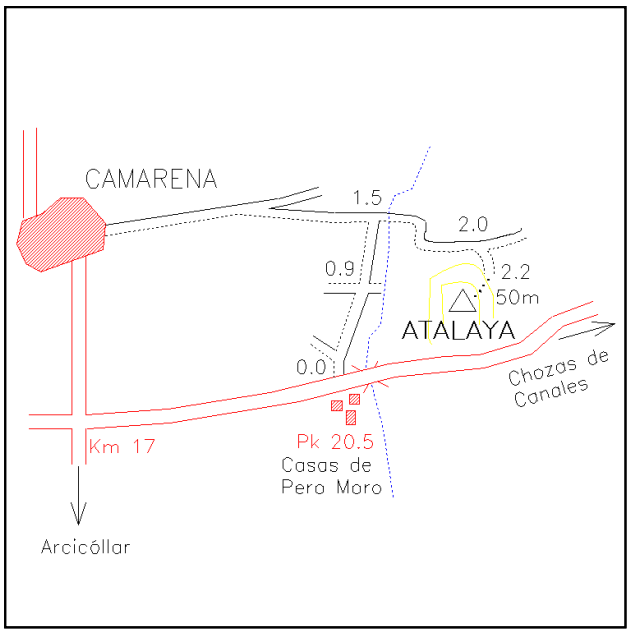

Acceso:

Desde la Plaza del Ayuntamiento de Camarena y por la C/ General Varela, a los 800 m. se sigue a la izquierda por el camino principal, a los 1.250 m. a la derecha por el camino de Chozas durante 1.350 m., donde se gira a la derecha por el camino de Trasguadilla, que a los 200 m. se bifurca, siguiendo por el de la izquierda 350 m. y desde aquí, campo a través, al vértice que está a unos 300 m. a la derecha.

Observaciones:

REGENTE.
Vértice observado con GPS.

Horizonte GPS:

Despejado

CF: Centrado Forzado. CP: Cabeza Pilar. BP: Base Pilar. CN: Clavo Nivelado. CS: Clavo Suelo.
@ anulado, © no pertenece a bloque de compensación, ® recrecido, reparado o reconstruido.

Informe del estado del Vértice: InfoRG.pdf

Cartografía de situación

21-jun-2025
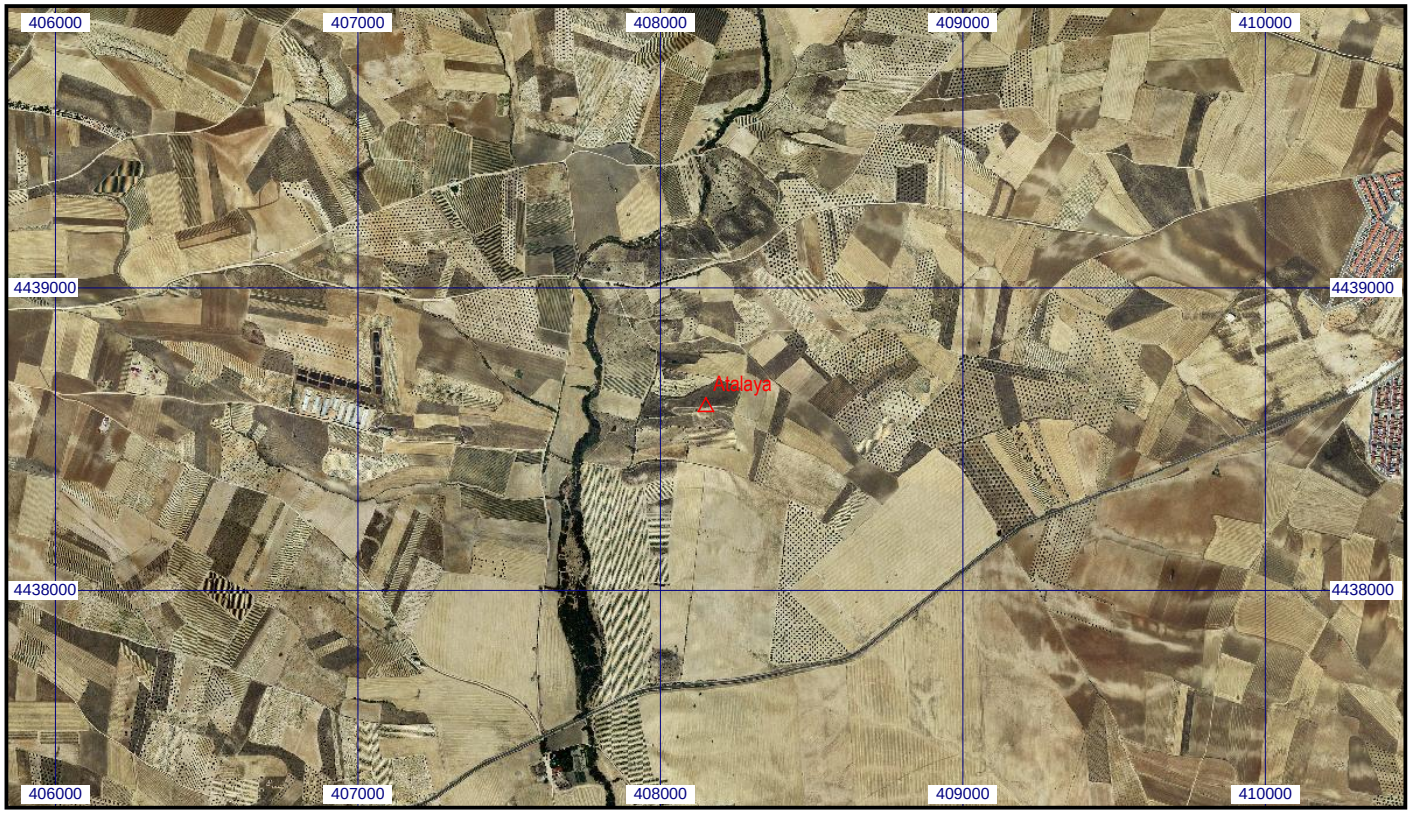
Escala 1:25.000 | **060435 Atalaya** | **Coordenadas ETRS89. Huso 30**