

Reseña Vértice Geodésico 10-may-2025

Número.....: 60345
Nombre.....: Grajo
Municipios: Maqueda
Provincias: Toledo
Fecha de Construcción.....: 01 de diciembre de 1982
Pilar sin centrado forzado...: 1,20 m de alto, 0,30 m de diámetro.
Último cuerpo.....: 1,50 m de alto, 1,00 m de ancho.
Total cuerpos.....: 1 de 1,50 m de alto.

Coordenadas Geográficas:

Sistema de Ref.:	ED 50	ETRS89
Longitud.....:	- 4° 21' 10,3199"	- 4° 21' 15,09124" ±0.063 m
Latitud.....:	40° 05' 22,8963"	40° 05' 18,59178" ±0.068 m
Alt. Elipsoidal...:		594,642 m ±0.067 (BP)
Cálculos:	01 de enero de 1987	01 de noviembre de 2009 Elipse de error al 95% de confianza.

Coordenadas UTM. Huso 30 :

Sistema de Ref.:	ED 50	ETRS89
X.....:	384663,88 m	384554,083 m
Y.....:	4438665,55 m	4438458,325 m
Factor escala....:	0,999763745	0,999764069
Convergencia...:	- 0° 52' 17"	- 0° 52' 20"
Altitud sobre el nivel medio del mar:	542,733 m. (BP)	

Situación:
Situado en lo más alto de la loma conocida por Grajo y en linde de terrenos de labor.

Acceso:
Desde Quismondo, con dirección a Maqueda por la carretera N-V, en el Km. 67,700 se toma un camino que sale a la derecha; 100 m. más adelante se sigue por el camino de la derecha de los dos que surgen y 2 Km. más adelante, el camino de la izquierda, de los dos que salen. Se continúan otros 600 m. y desde allí, a la izquierda, tras recorrer otros 200 m. a pie, se llega al vértice.

Horizonte GPS:
Despejado

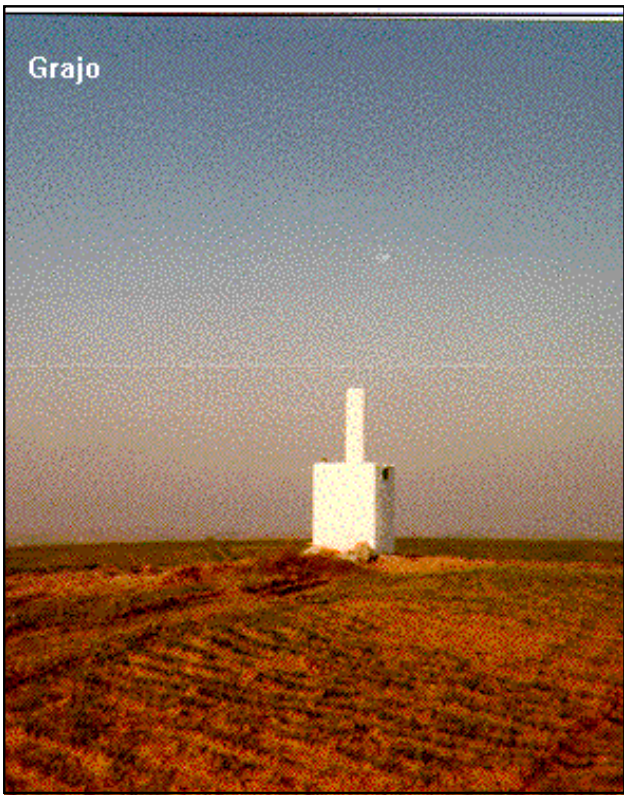

NO EXISTE CROQUIS

Observaciones:

Informe del estado del Vértice: [InfoRG.pdf](#)

CF: Centrado Forzado. CP: Cabeza Pilar. BP: Base Pilar. CN: Clavo Nivelado. CS: Clavo Suelo.
 @ anulado, © no pertenece a bloque de compensación, ® recrecido, reparado o reconstruido.

Cartografía de situación

10-may-2025

Escala 1:25.000

060345 Grajo

Coordenadas ETRS89. Huso 30

