GOBIERNO DE ESPAÑA | MINISTERIO DE TRANSPORTES Y MOVILIDAD SOSTENIBLE | INSTITUTO GEOGRÁFICO NACIONAL

Red de Infraestructuras Geodésicas

Subdirección General de Astronomía y Geodesia

Reseña Vértice Geodésico

21-jun-2025

Número.....: **60308**
Nombre.....: **Lecheros**
Municipios: Nombela
Provincias: Toledo
Fecha de Construcción.....: 01 de diciembre de 1982
Pilar sin centrado forzado..: 1,20 m **de alto,** 0,30 m **de diámetro.**
Último cuerpo.....: 1,50 m **de alto,** 1,00 m **de ancho.**
Total cuerpos.....: 1 **de** 1,50 m **de alto.**

Coordenadas Geográficas:

Sistema de Ref.:	ED 50	ETRS89
Longitud.....:	- 4° 29' 07,2061"	- 4° 29' 11,99593" ±0.07 m
Latitud.....:	40° 08' 10,7863"	40° 08' 06,48148" ±0.073 m
Alt. Elipsoidal...:		515,454 m ±0.075 (BP)
Cálculos:	01 de enero de 1987	01 de noviembre de 2009

Elipse de error al 95% de confianza.

Coordenadas UTM. Huso 30 :

Sistema de Ref.:	ED 50	ETRS89
X.....:	373456,60 m	373346,751 m
Y.....:	4444022,42 m	4443815,210 m
Factor escala....:	0,999797113	0,999797470
Convergencia...:	- 0° 57' 27"	- 0° 57' 30"

Altitud sobre el nivel medio del mar: 463,197 m. (BP)

Situación:

Situado en la margen izquierda de la "cuerda de los lecheros", yendo de Nombela al S. y en la linde de dos terrenos de labor.

Acceso:

Desde Nombela, por el camino de Hormigos, recorridos 2 Km. sin dejar este camino, se llega a la "cuerda de los lecheros", que se encuentra a la derecha. Por ella se sigue durante 850 m. hasta el vértice, que está junto al camino.

NO EXISTE CROQUIS

Horizonte GPS:

Posible sombra de una alambrada.

Observaciones:

Informe del estado del Vértice: InfoRG.pdf

CF: Centrado Forzado. CP: Cabeza Pilar. BP: Base Pilar. CN: Clavo Nivelado. CS: Clavo Suelo.
@ anulado, © no pertenece a bloque de compensación, ® recrecido, reparado o reconstruido.

GOBIERNO DE ESPAÑA
MINISTERIO DE TRANSPORTES, MOVILIDAD Y AGENDA URBANA

Instituto Geográfico Nacional 1870-2020

Red de Infraestructuras Geodésicas

Subdirección General de Astronomía y Geodesia

Cartografía de situación

21-jun-2025
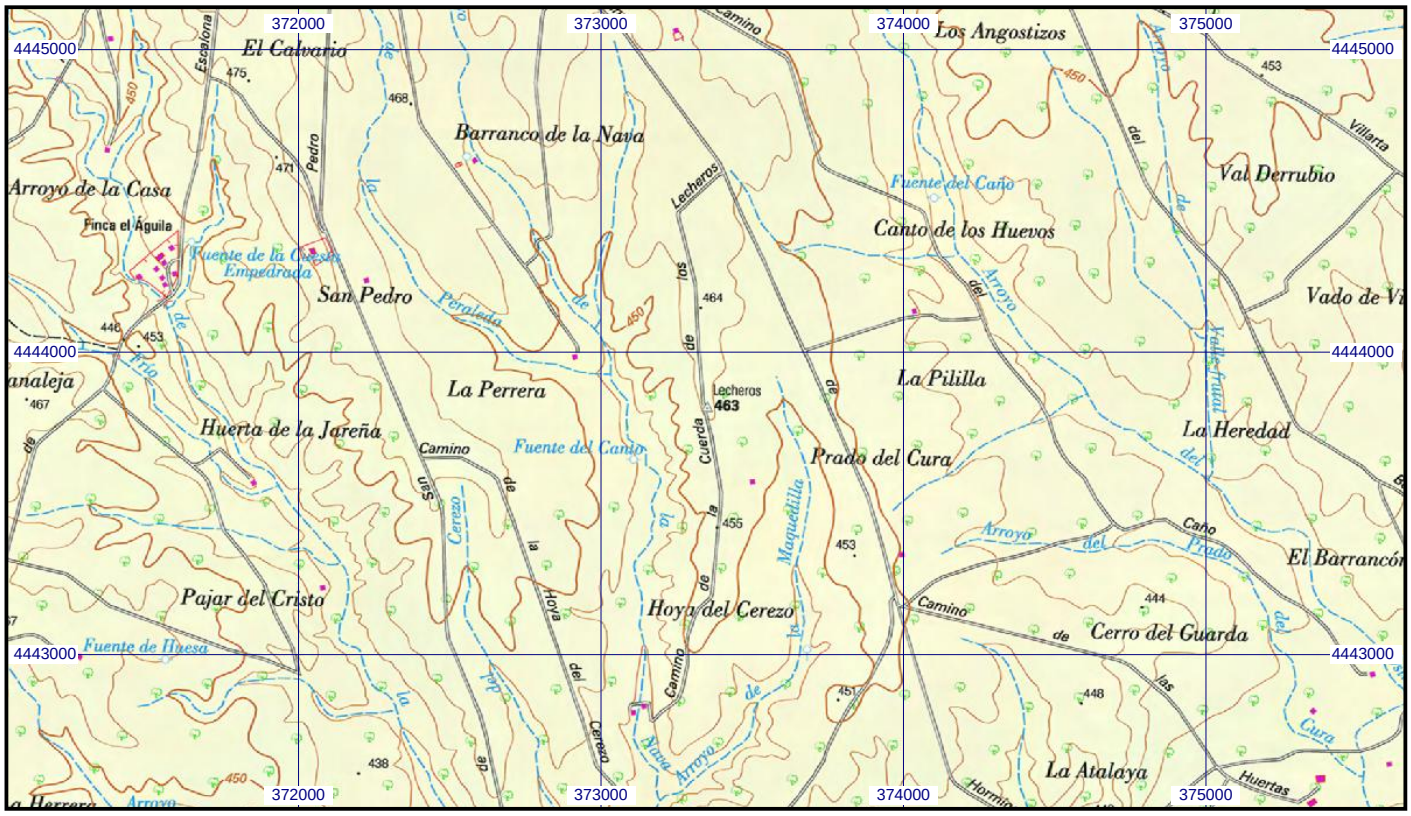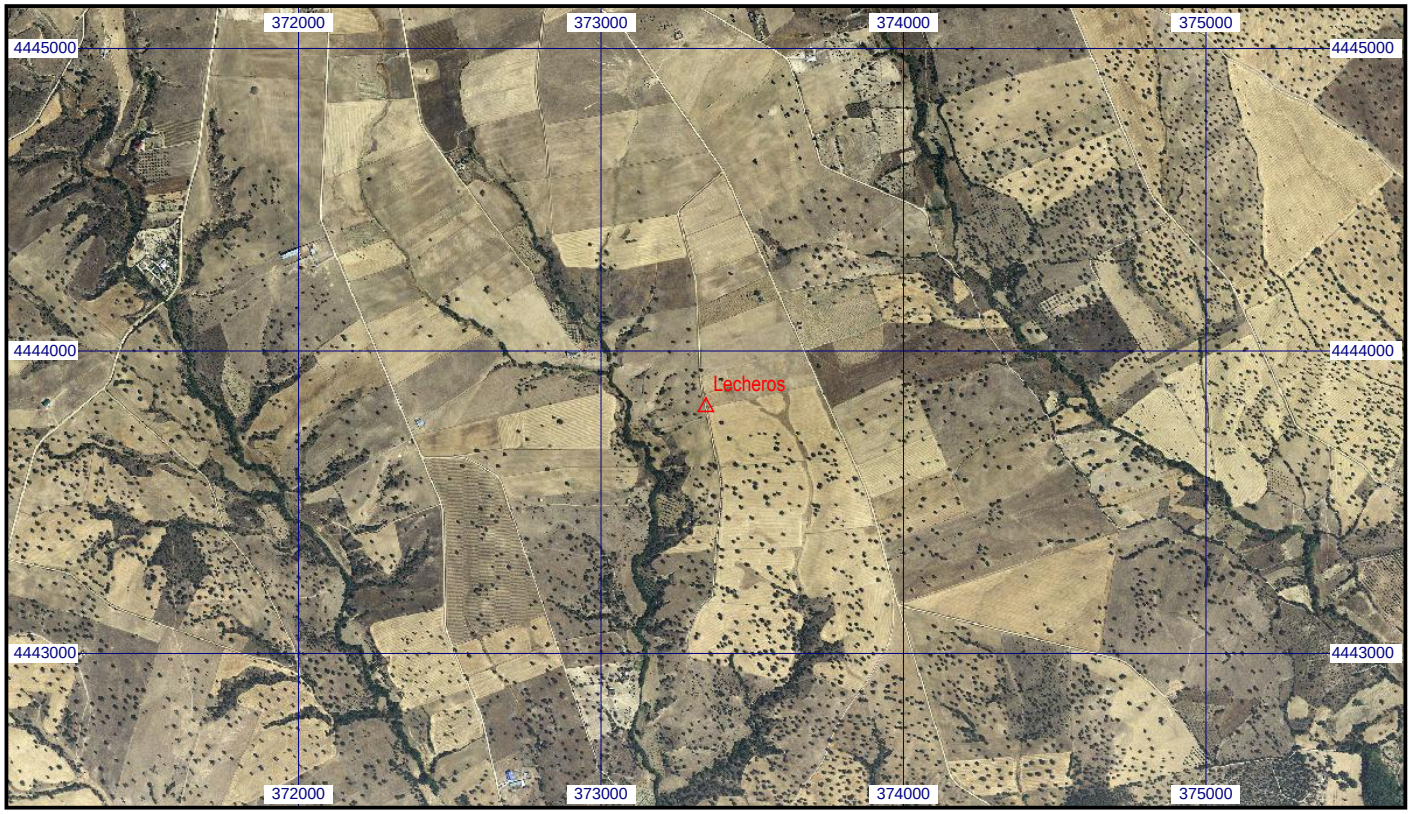
Escala 1:25.000 | **060308 Lecheros** | **Coordenadas ETRS89. Huso 30**