GOBIERNO DE ESPAÑA | MINISTERIO DE TRANSPORTES Y MOVILIDAD SOSTENIBLE | INSTITUTO GEOGRÁFICO NACIONAL

Red de Infraestructuras Geodésicas

Subdirección General de Astronomía y Geodesia

Reseña Vértice Geodésico

1-abr-2024

Número.....: **58407**
Nombre.....: **Carriles**
Municipios: Almoguera
Provincias: Guadalajara
Fecha de Construcción.....: 02 de julio de 1976
Pilar sin centrado forzado..: 1,20 m **de alto,** 0,30 m **de diámetro.**
Último cuerpo.....: 1,00 m **de alto,** 1,00 m **de ancho.**
Total cuerpos.....: 1 **de** 1,00 m **de alto.**

Coordenadas Geográficas:

Sistema de Ref.:	ED 50	ETRS89
Longitud.....:	- 3° 10' 24,5341"	- 3° 10' 29,18662" ±0.063 m
Latitud.....:	40° 17' 34,1272"	40° 17' 29,85813" ±0.051 m
Alt. Elipsoidal...:		870,372 m ±0.058 (BP)
Cálculos:	01 de marzo de 1990	01 de noviembre de 2009

Elipse de error al 95% de confianza.

Coordenadas UTM. Huso 30 :

Sistema de Ref.:	ED 50	ETRS89
X.....:	485254,43 m	485144,994 m
Y.....:	4460348,70 m	4460140,461 m
Factor escala....:	0,999602676	0,999602716
Convergencia...:	- 0° 06' 44"	- 0° 06' 47"

Altitud sobre el nivel medio del mar: 818,659 m. (BP)

Situación:

Situado en el paraje Despoblado de Fuentespino, en terreno de erial y piedras, rodeados de labor.

Acceso:

Saliendo de Mondéjar por la calle de Toledo se sigue el camino que sale de frente, a 100 m. se deja uno a la derecha, a los 500 m. se deja otro a la derecha, a los 300 m. otro a la derecha, a los 3 Km. otro a la derecha, a los 1.500 m. otro a la izquierda y a unos 1.500 m. y a la altura de un alto a la izquierda del camino, se deja el vehículo; a 200 m. a la izquierda está el vértice.

NO EXISTE CROQUIS

Horizonte GPS:

Despejado

Observaciones:

Informe del estado del Vértice: InfoRG.pdf

CF: Centrado Forzado. CP: Cabeza Pilar. BP: Base Pilar. CN: Clavo Nivelado. CS: Clavo Suelo.
@ anulado, © no pertenece a bloque de compensación, ® recrecido, reparado o reconstruido.

GOBIERNO DE ESPAÑA
MINISTERIO DE TRANSPORTES, MOVILIDAD Y AGENDA URBANA

Instituto Geográfico Nacional 1870-2020

Red de Infraestructuras Geodésicas

Subdirección General de Astronomía y Geodesia

Cartografía de situación

1-abr-2024
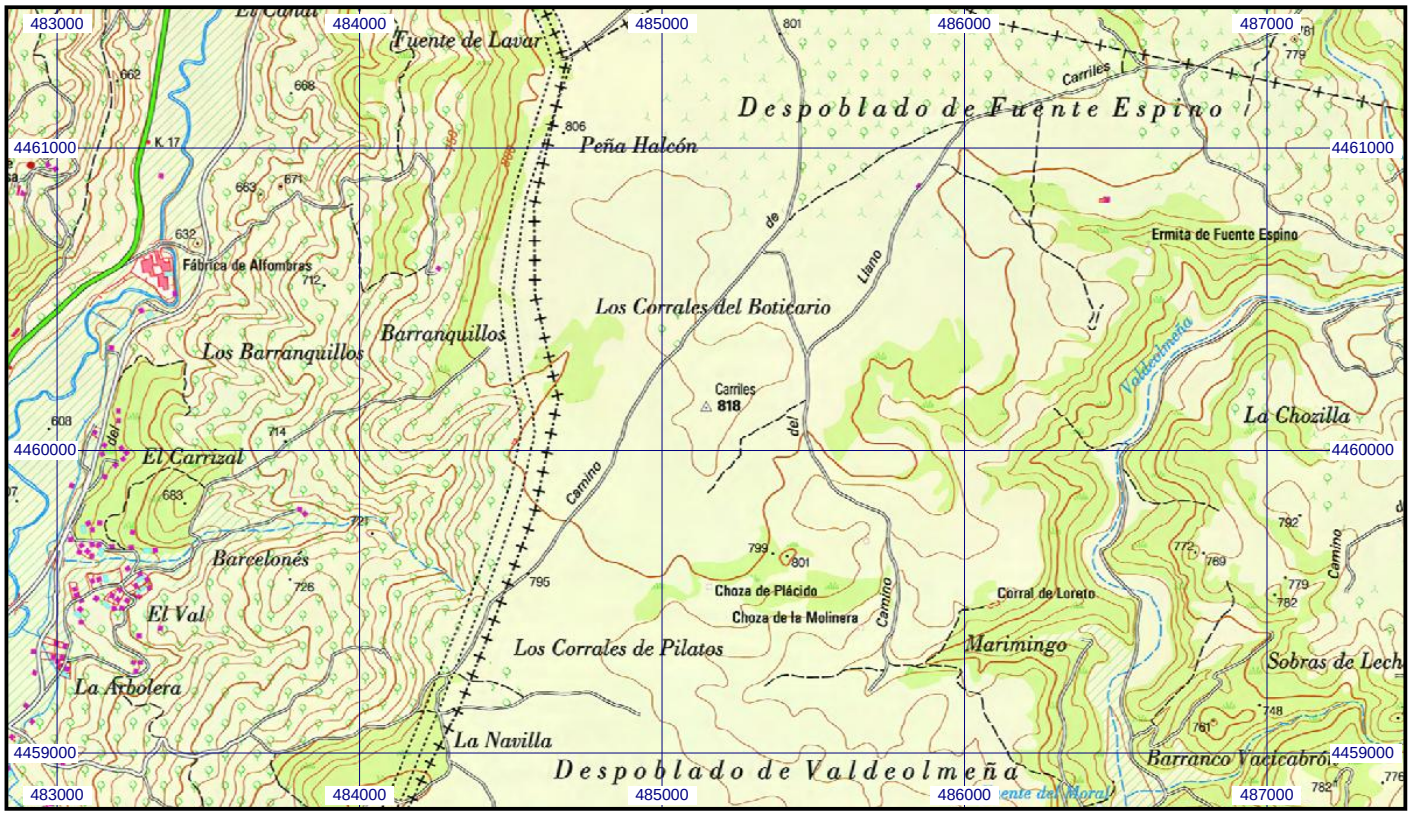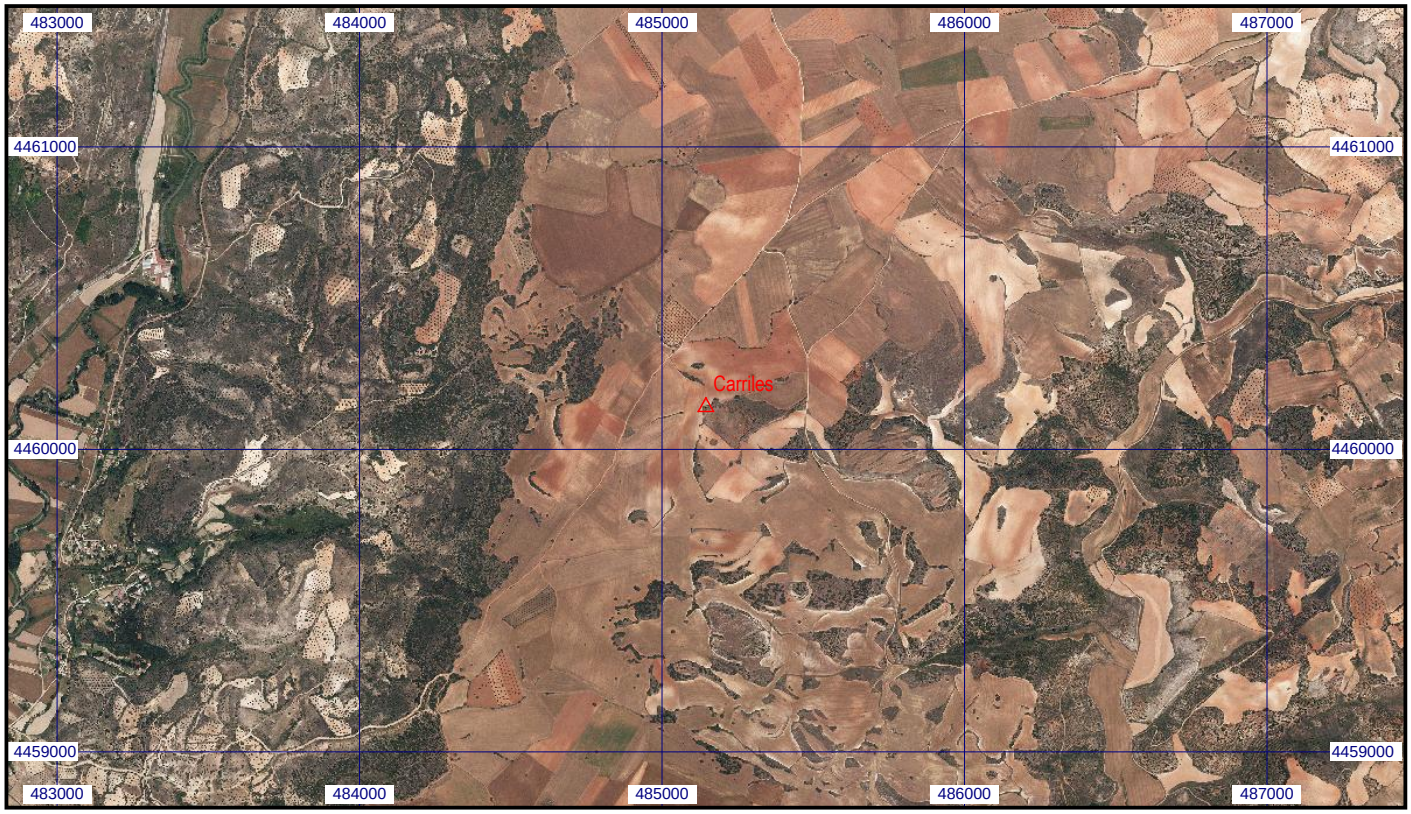
Escala 1:25.000 | **058407 Carriles** | **Coordenadas ETRS89. Huso 30**