

Reseña Vértice Geodésico

10-may-2025

Número.....: 57479
Nombre.....: Garbanzal
Municipios: Caminomorisco
Provincias: Cáceres
Fecha de Construcción.....: 09 de diciembre de 1982
Pilar sin centrado forzado...: 1,20 m de alto, 0,30 m de diámetro.
Último cuerpo.....: 0,20 m de alto, 1,00 m de ancho.
Total cuerpos.....: 1 de 0,20 m de alto.

Coordenadas Geográficas:

Sistema de Ref.:	ED 50	ETRS89
Longitud.....:	- 6° 15' 21,5754"	- 6° 15' 26,51328" ±0.09 m
Latitud.....:	40° 19' 28,2909"	40° 19' 23,95301" ±0.092 m
Alt. Elipsoidal...:		880,573 m ±0.096 (BP)
Cálculos:	01 de enero de 1983	01 de noviembre de 2009 Elipse de error al 95% de confianza.

Coordenadas UTM. Huso 29 :

Sistema de Ref.:	ED 50	ETRS89
X.....:	733140,22 m	733017,260 m
Y.....:	4467468,49 m	4467254,015 m
Factor escala....:	1,000269088	1,000268432
Convergencia...:	1° 46' 35"	1° 46' 32"

Altitud sobre el nivel medio del mar: 825,350 m. (BP)

Situación:

Situado en el monte, a 3.000 m. y al E. del pueblo de Caminomorisco. De las dos cimas altas es la que está al S.E. que es la más alta, la otra se llama Arcos y la collada que las separa la llaman Honda.

Acceso:

Desde el pueblo de Caminomorisco, por la carretera C-512 hacia Cambroncino, a la salida del pueblo y poco antes de llegar a un puente, sale un camino hacia la derecha que se toma. Considerando como origen de distancias el arranque de este camino en la carretera, a los pocos metros atraviesa un riachuelo y luego sube con pendiente fuerte. A los 1.000 m. se dejan dos caminos y a los 2.000 m. se deja el coche. Desde aquí, a pie o con caballerías, hacia la izquierda, se sube monte a través hasta encontrar un cortafuegos que se sigue y que pasa por la loma de Arcos y bajando otra vez lleva hasta el vértice en 30 minutos.

Horizonte GPS:

Despejado

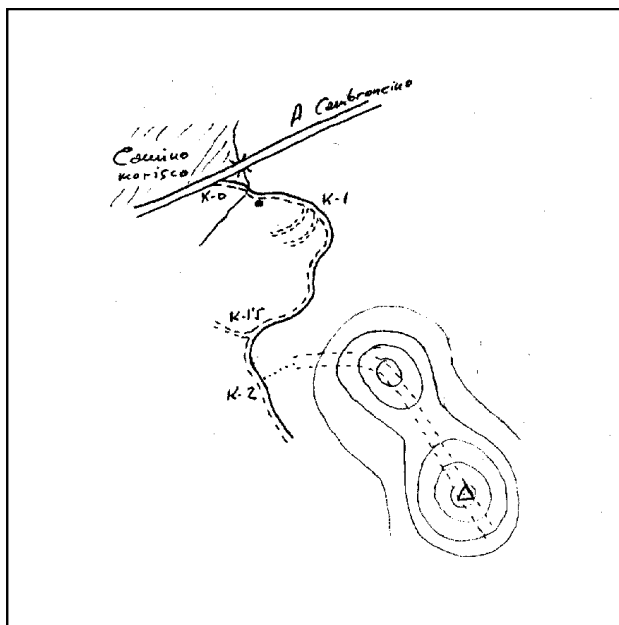
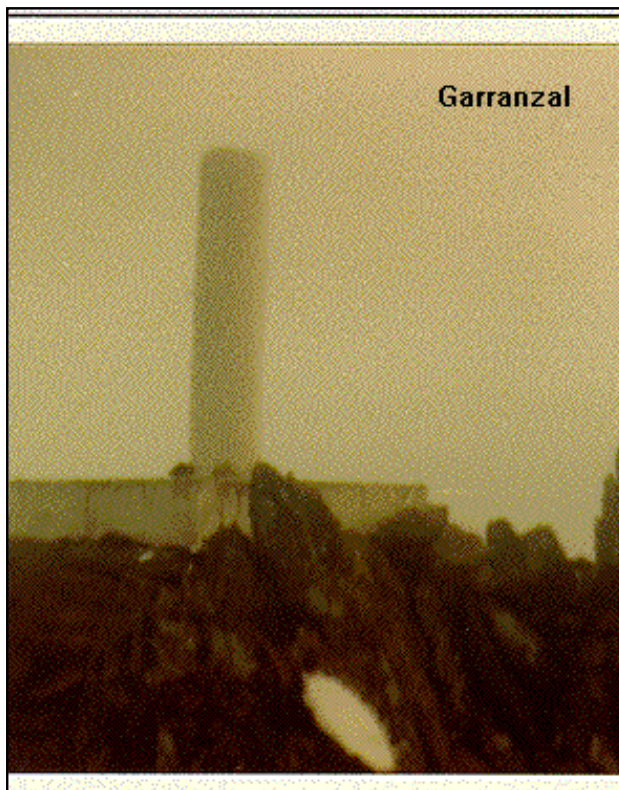

Observaciones:

Cartografía de situación

10-may-2025

Escala 1:25.000

057479 Garbanzal

Coordenadas ETRS89. Huso 29

