

## Reseña Vértice Geodésico

12-abr-2025

**Número.....: 56446**  
**Nombre.....: Cuerno**  
**Municipios: Poyatos**  
**Provincias: Cuenca**  
**Fecha de Construcción.....: 01 de enero de 1984**  
**Pilar con centrado forzado..: 1,20 m de alto, 0,30 m de diámetro.**  
**Último cuerpo.....: 1,00 m de alto, 1,00 m de ancho.**  
**Total cuerpos.....: 1 de 1,00 m de alto.**

### Coordenadas Geográficas:

Sistema de Ref.:	ED 50	ETRS89
Longitud.....:	- 2° 02' 26,3650"	- 2° 02' 30,90549"
Latitud.....:	40° 26' 03,1148"	40° 25' 58,89454"
Alt. Elipsoidal...:		1496,694 m (CF)
Cálculos:	01 de abril de 1991	28 de noviembre de 2004

### Coordenadas UTM. Huso 30 :

Sistema de Ref.:	ED 50	ETRS89
X.....:	581372,51 m	581263,253 m
Y.....:	4476469,96 m	4476261,373 m
Factor escala....:	0,999681499	0,999681286
Convergencia...:	0° 37' 20"	0° 37' 17"

Altitud sobre el nivel medio del mar: 1442,464 m. (BP)

### Situación:

Situado en el puntal de un monte despejado. Hay una caseta de ICONA. El paraje se conoce como "Puntal del Cuerno".

### Acceso:

Por la carretera que va de Poyatos a Santa M<sup>a</sup> del Val, en el Km. 5,300, en una curva y junto a un refugio, sale a la izquierda una pista forestal que se sigue durante 2 Km., hasta llegar a un alto. Aquí se toma un carril a la izquierda, apto para todo tipo de vehículo que, en 4,5 Km., llega hasta el vértice.

### Horizonte GPS:

Despejado

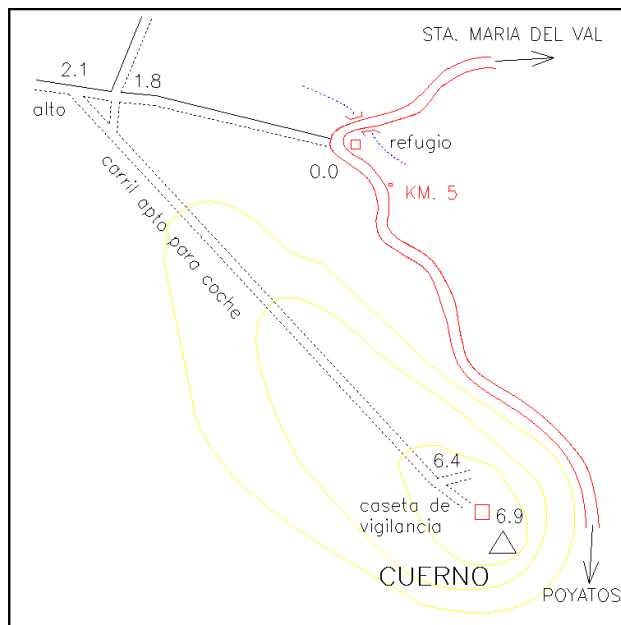

### Observaciones:

REGENTE.  
Vértice observado con GPS.

Informe del estado del Vértice: [InfoRG.pdf](#)

Cartografía de situación

12-abr-2025

Escala 1:25.000

056446 Cuerno

Coordenadas ETRS89. Huso 30

