GOBIERNO DE ESPAÑA — MINISTERIO DE TRANSPORTES Y MOVILIDAD SOSTENIBLE — INSTITUTO GEOGRÁFICO NACIONAL

Red de Infraestructuras Geodésicas

Subdirección General de Astronomía y Geodesia

Reseña Vértice Geodésico

10-may-2025

Número.....: **53993**
Nombre.....: **Ribagorda**
Municipios: Peralejos de las Truchas
Provincias: Guadalajara
Fecha de Construcción.....: 01 de noviembre de 1984
Pilar sin centrado forzado..: 1,20 m **de alto,** 0,30 m **de diámetro.**
Último cuerpo.....: 2,00 m **de alto,** 1,00 m **de ancho.**
Total cuerpos.....: 1 **de** 2,00 m **de alto.**

Coordenadas Geográficas:

Sistema de Ref.:	ED 50	ETRS89
Longitud.....:	- 1° 52' 36,9562"	- 1° 52' 41,48896" ±0.094 m
Latitud.....:	40° 33' 20,7967"	40° 33' 16,59530" ±0.09 m
Alt. Elipsoidal...:		1753,856 m ±0.082 (BP)
Cálculos:	01 de marzo de 1990	01 de noviembre de 2009
		Elipse de error al 95% de confianza.

Coordenadas UTM. Huso 30 :

Sistema de Ref.:	ED 50	ETRS89
X.....:	595088,27 m	594979,000 m
Y.....:	4490129,62 m	4489921,018 m
Factor escala....:	0,999711286	0,999711039
Convergencia...:	0° 43' 49"	0° 43' 46"

Altitud sobre el nivel medio del mar: 1700,634 m. (BP)

Situación:

Situado en monte alto y cubierto de pinos.

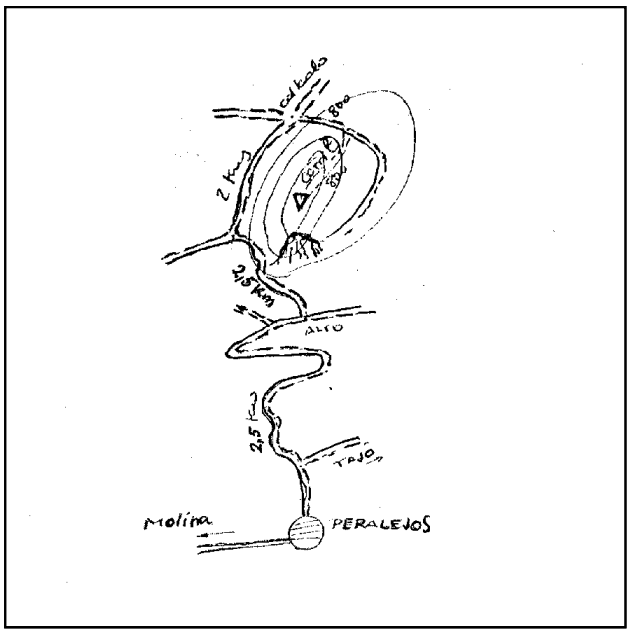

Acceso:

Desde Peralejos de las Truchas se sigue una pista que sale al S. del pueblo. A 1 Km. se deja un camino a la derecha que baja al Tajo, se continúa hasta 2,5 Km. en que se llega a un collado, tomando un camino que sale a la izquierda. A 2,5 Km. hay una bifurcación, tomando el camino de la derecha y siguiendo 2 Km. entre pinares hasta un collado, donde hay un cruce. Se sigue el camino de la derecha y a 800 m. hay que dejarlo y tomar un carril que sale a la derecha y que sube por la loma hasta el vértice. Apto para camión. Es conveniente llevar práctico.

Horizonte GPS:

Despejado

Observaciones:

Informe del estado del Vértice: InfoRG.pdf

CF: Centrado Forzado. CP: Cabeza Pilar. BP: Base Pilar. CN: Clavo Nivelado. CS: Clavo Suelo.
@ anulado, © no pertenece a bloque de compensación, ® recrecido, reparado o reconstruido.

GOBIERNO DE ESPAÑA
MINISTERIO DE TRANSPORTES, MOVILIDAD Y AGENDA URBANA

Red de Infraestructuras Geodésicas

Subdirección General de Astronomía y Geodesia

Cartografía de situación

10-may-2025
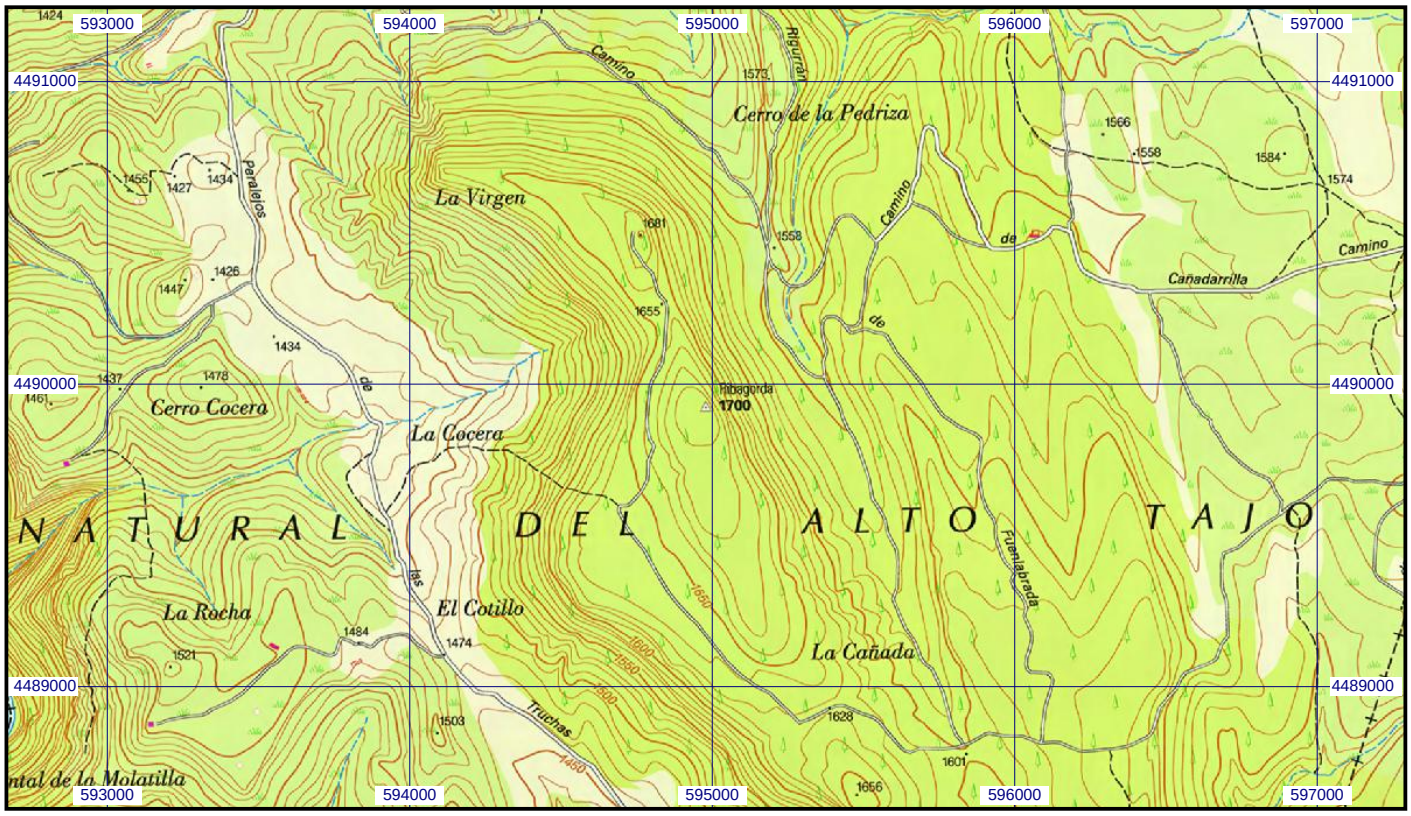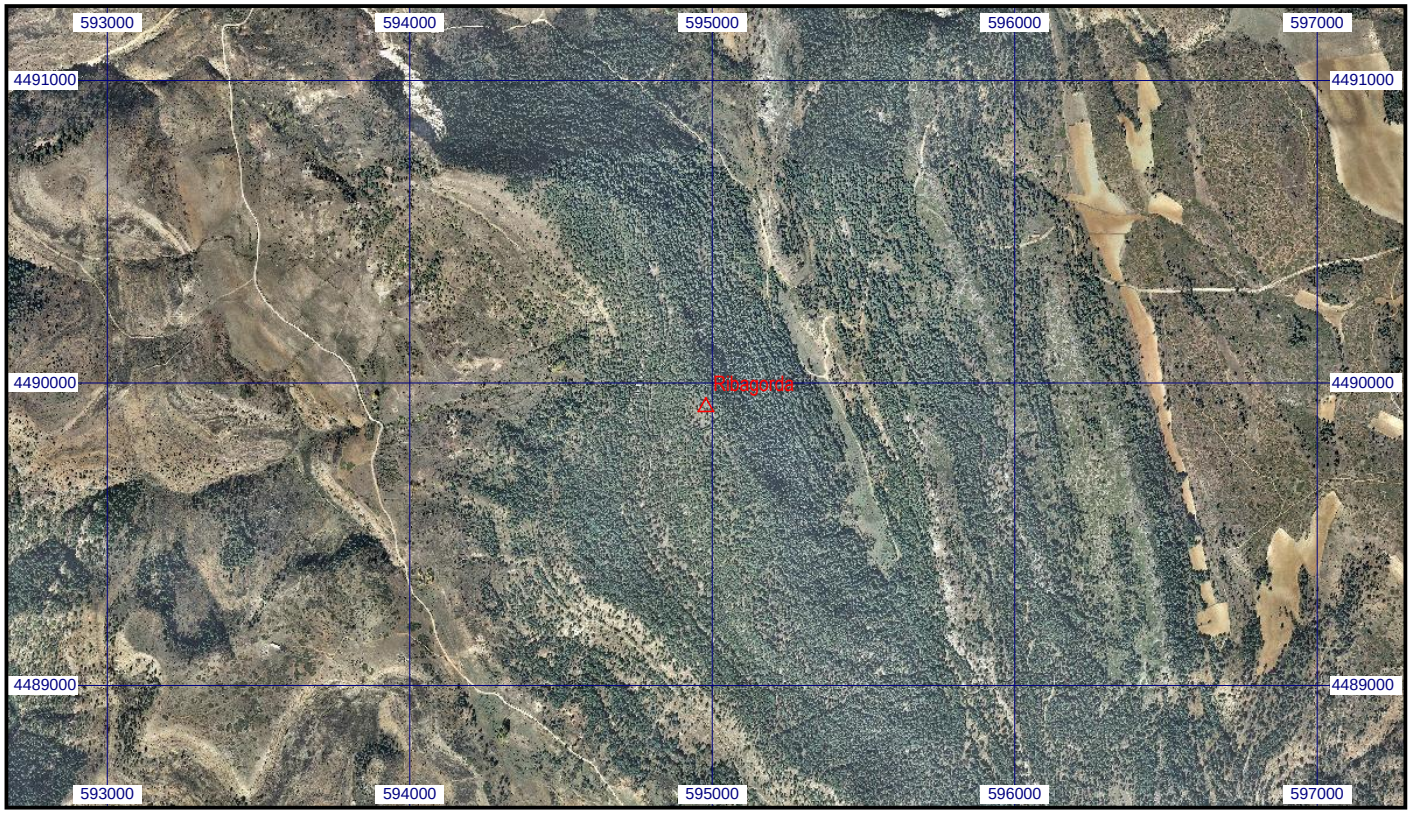
Escala 1:25.000 | **053993 Ribagorda** | **Coordenadas ETRS89. Huso 30**