GOBIERNO DE ESPAÑA | MINISTERIO DE TRANSPORTES Y MOVILIDAD SOSTENIBLE | INSTITUTO GEOGRÁFICO NACIONAL

Red de Infraestructuras Geodésicas

Subdirección General de Astronomía y Geodesia

Reseña Vértice Geodésico

21-jun-2025

Número.....: **52885**
Nombre.....: **Carramanchón**
Municipios: Salvatierra de Tormes
Provincias: Salamanca
Fecha de Construcción.....: 24 de julio de 1991
Pilar sin centrado forzado..: 1,20 m **de alto,** 0,30 m **de diámetro.**
Último cuerpo.....: 1,50 m **de alto,** 1,00 m **de ancho.**
Total cuerpos.....: 1 **de** 1,50 m **de alto.**

Coordenadas Geográficas:

Sistema de Ref.:	ED 50	ETRS89
Longitud.....:	- 5° 33' 16,2996"	- 5° 33' 21,20336" ±0.082 m
Latitud.....:	40° 35' 57,1149"	40° 35' 52,82454" ±0.092 m
Alt. Elipsoidal...:		1022,733 m ±0.077 (BP)
Cálculos:	03 de noviembre de 1994	01 de noviembre de 2009
		Elipse de error al 95% de confianza.

Coordenadas UTM. Huso 30 :

Sistema de Ref.:	ED 50	ETRS89
X.....:	283843,27 m	283733,966 m
Y.....:	4497480,60 m	4497273,689 m
Factor escala....:	1,000175111	1,000175736
Convergencia...:	- 1° 39' 47"	- 1° 39' 50"

Altitud sobre el nivel medio del mar: 967,053 m. (BP)

Situación:

A unos 3500 m. al E. de Salvatierra de Tormes y 2000 m al N.O. de La Tala, 700 m al E. del Embalse de Santa Teresa (Río Tormes), y 300 m. al N. del Regato Vallejones

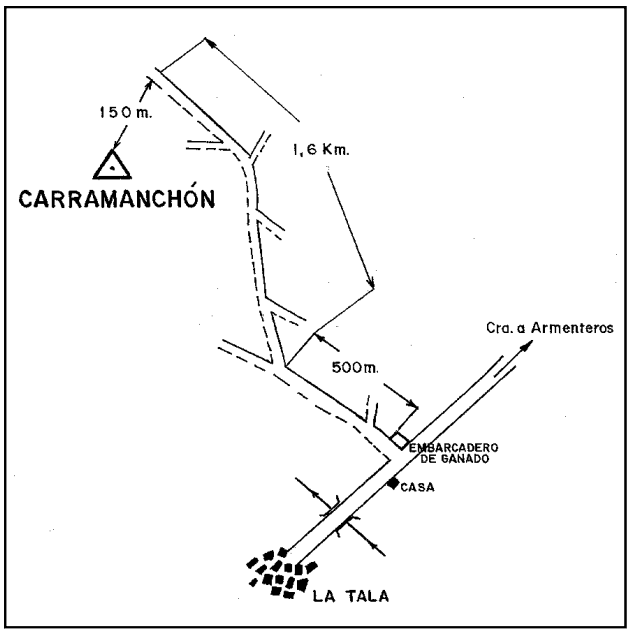

Acceso:

Desde La Tala hacia Armenteros al llegar a la última casa se toma un camino a la izda. dejando a la dcha. el embarcadero de ganados.Recorridos 500 m. éste se bifurca cogiendo el de la dcha.Recorridos 1600m. se deja el coche y a la izda. a unos 150 m. se encuentra el vértice. Se accede a él en tiempo seco y con la recolección hecha. en cualquier tipo de vehículo.

Observaciones:

Informe del estado del Vértice: InfoRG.pdf

Horizonte GPS:

Despejado

CF: Centrado Forzado. CP: Cabeza Pilar. BP: Base Pilar. CN: Clavo Nivelado. CS: Clavo Suelo.
@ anulado, © no pertenece a bloque de compensación, ® recrecido, reparado o reconstruido.

GOBIERNO DE ESPAÑA
MINISTERIO DE TRANSPORTES, MOVILIDAD Y AGENDA URBANA

Instituto Geográfico Nacional 1870-2020

Red de Infraestructuras Geodésicas

Subdirección General de Astronomía y Geodesia

Cartografía de situación

21-jun-2025
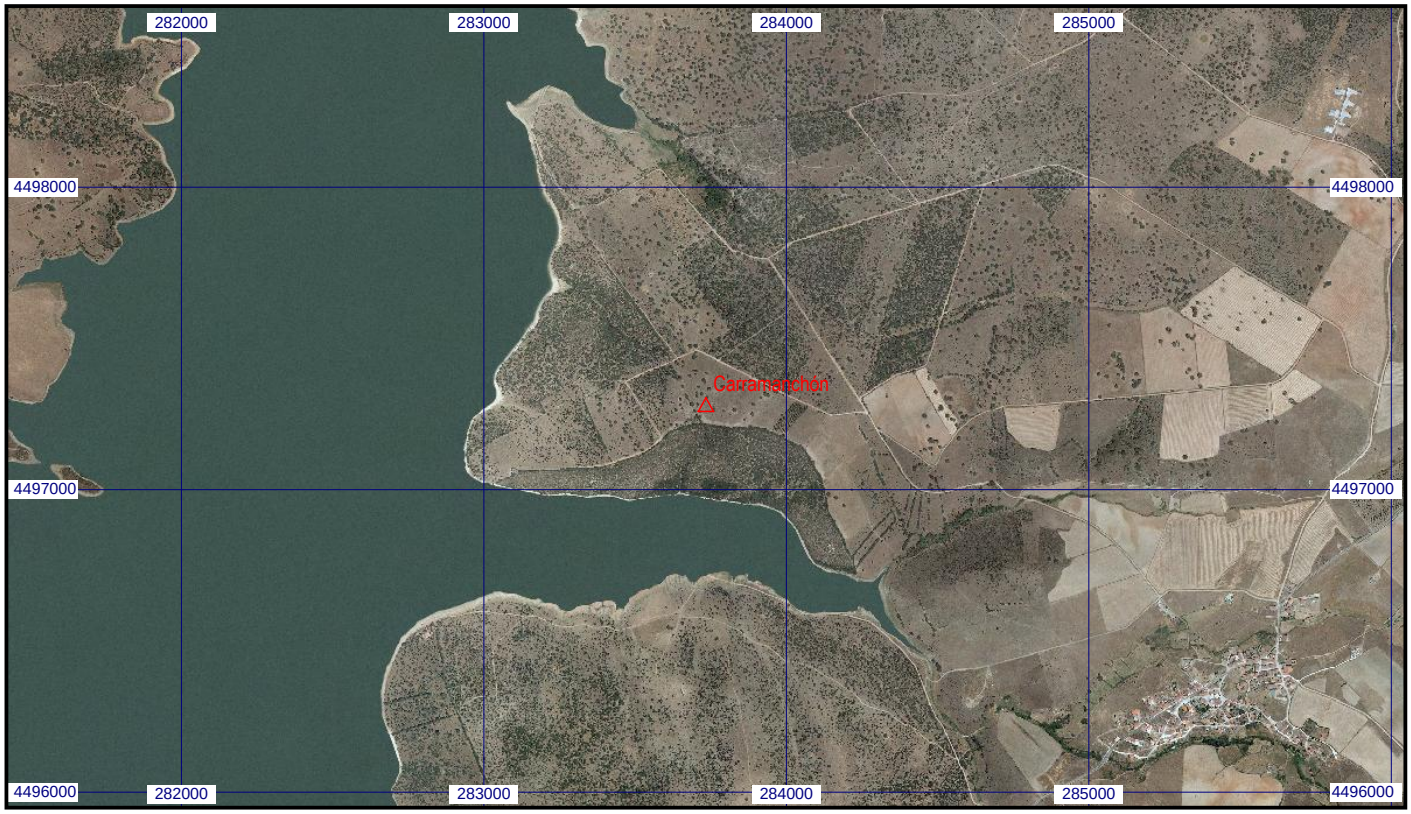
Escala 1:25.000 | **052885 Carramanchón** | **Coordenadas ETRS89. Huso 30**