GOBIERNO DE ESPAÑA | MINISTERIO DE TRANSPORTES Y MOVILIDAD SOSTENIBLE | INSTITUTO GEOGRÁFICO NACIONAL

Red de Infraestructuras Geodésicas

Subdirección General de Astronomía y Geodesia

Reseña Vértice Geodésico

21-jun-2025

Número.....: **49684**
Nombre.....: **Coscollosa**
Municipios: Alfara de Carles
Provincias: Tarragona
Fecha de Construcción.....: 12 de noviembre de 1983
Pilar sin centrado forzado..: 1,20 m **de alto,** 0,30 m **de diámetro.**
Último cuerpo.....: 0,20 m **de alto,** 1,00 m **de ancho.**
Total cuerpos.....: 1 **de** 0,20 m **de alto.**

Coordenadas Geográficas:

Sistema de Ref.:	ED 50	ETRS89
Longitud.....:	0° 24' 53,1000"	0° 24' 48,80347" ±0.08 m
Latitud.....:	40° 54' 12,6144"	40° 54' 08,48540" ±0.077 m
Alt. Elipsoidal...:		929,417 m ±0.079 (BP)
Cálculos:	01 de junio de 1987	01 de noviembre de 2009

Elipse de error al 95% de confianza.

Coordenadas UTM. Huso 31 :

Sistema de Ref.:	ED 50	ETRS89
X.....:	282239,16 m	282144,757 m
Y.....:	4531341,99 m	4531138,689 m
Factor escala....:	1,000183638	1,000184188
Convergencia...:	- 1° 41' 36"	- 1° 41' 39"

Altitud sobre el nivel medio del mar: 879,533 m. (BP)

Situación:

Situado en la cima de la Sierra de Coscollosa.

Acceso:

Desde Pauls, a la salida del pueblo y de la carretera, parte hacia el Sur un camino que sale junto a una Cooperativa Agrícola; a los 1.400 m. se deja un camino a la derecha y a los 1.700 m. se sigue a la izquierda por una pista forestal hasta los 6 Km.; se deja el vehículo y, a pie, acompañado de guía, se va subiendo por distintas sendas hasta la señal, tardándose 3 horas en llegar.

Horizonte GPS:

Despejado

CF: Centrado Forzado. CP: Cabeza Pilar. BP: Base Pilar. CN: Clavo Nivelado. CS: Clavo Suelo.
@ anulado, © no pertenece a bloque de compensación, ® recrecido, reparado o reconstruido.

NO EXISTE FOTOGRAFÍA

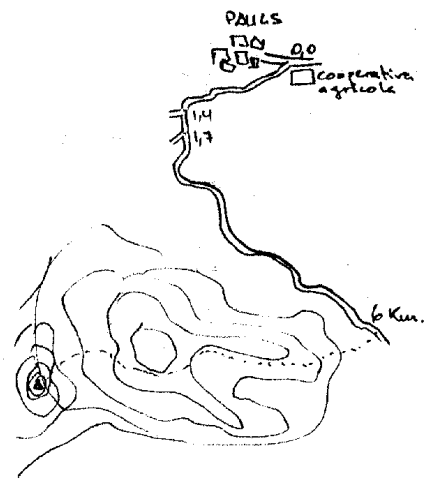

Observaciones:

Informe del estado del Vértice: InfoRG.pdf

GOBIERNO DE ESPAÑA
MINISTERIO DE TRANSPORTES, MOVILIDAD Y AGENDA URBANA

Instituto Geográfico Nacional 1870-2020

Red de Infraestructuras Geodésicas

Subdirección General de Astronomía y Geodesia

Cartografía de situación

21-jun-2025
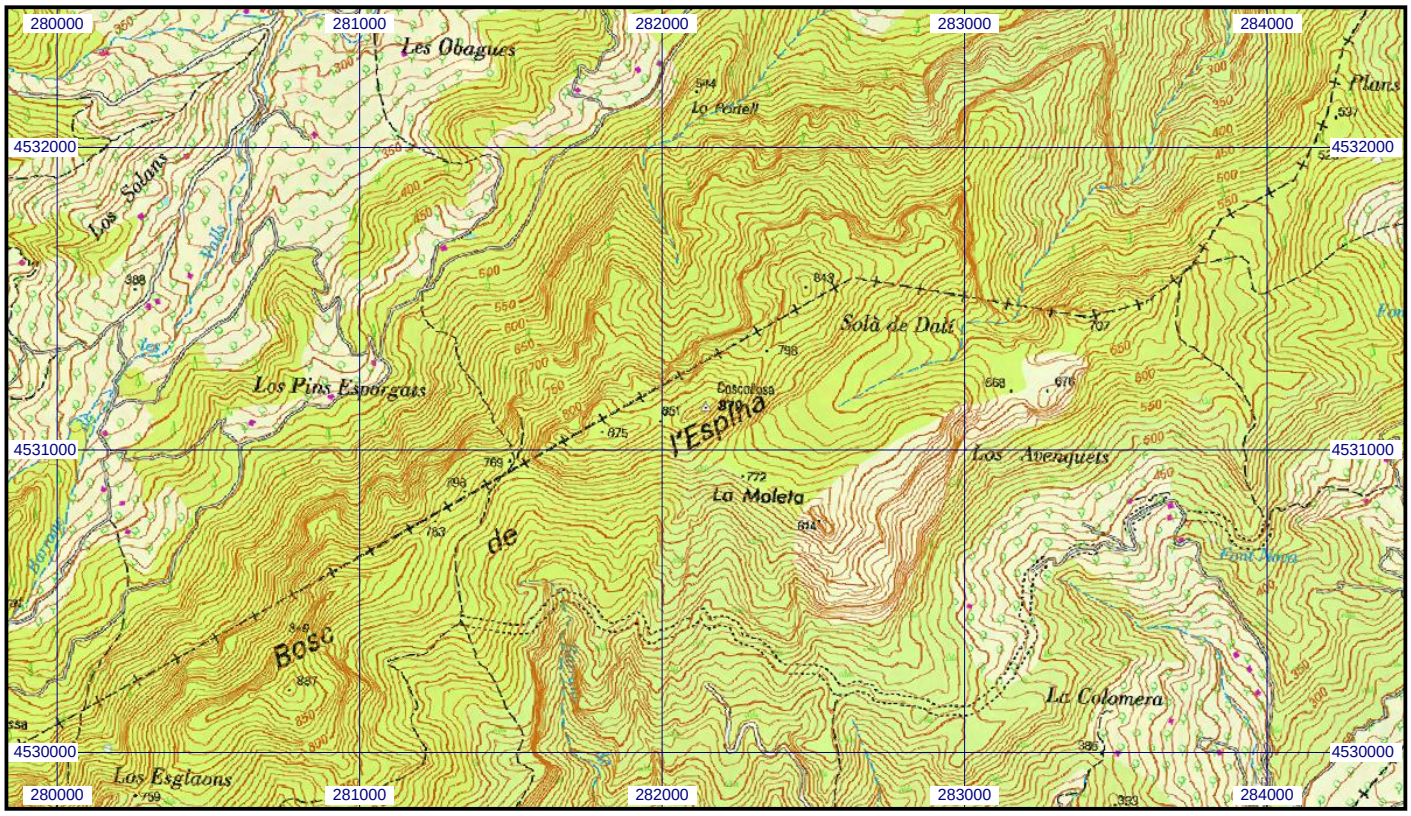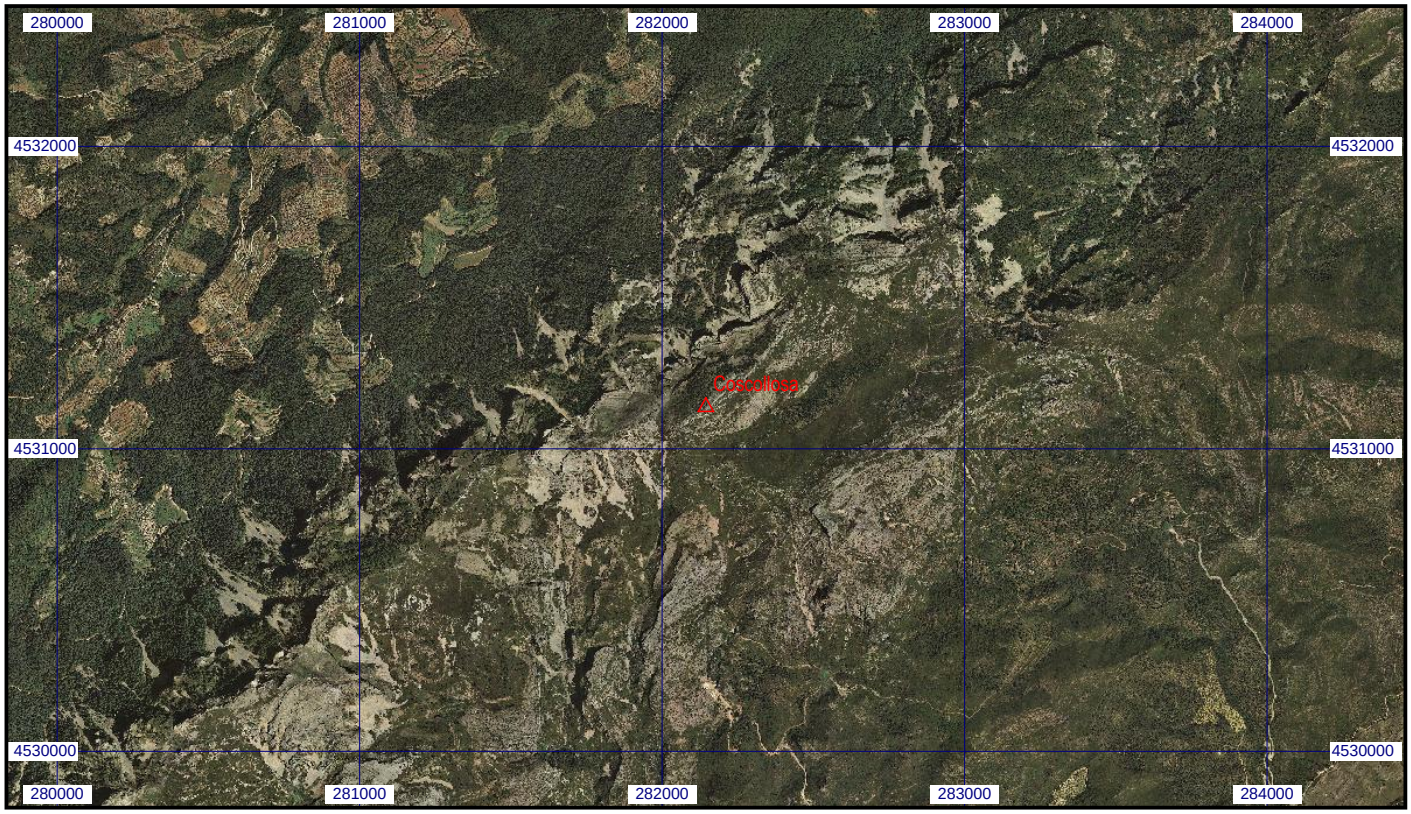
Escala 1:25.000 | **049684 Coscollosa** | **Coordenadas ETRS89. Huso 31**