GOBIERNO DE ESPAÑA | MINISTERIO DE TRANSPORTES Y MOVILIDAD SOSTENIBLE | INSTITUTO GEOGRÁFICO NACIONAL

Red de Infraestructuras Geodésicas

Subdirección General de Astronomía y Geodesia

Reseña Vértice Geodésico

21-jun-2025

Número.....: **45261**
Nombre.....: **Viso**
Municipios: Monterrubio de Armuña
Provincias: Salamanca
Fecha de Construcción.....: 01 de octubre de 1991
Pilar sin centrado forzado..: 1,20 m **de alto,** 0,30 m **de diámetro.**
Último cuerpo.....: 2,00 m **de alto,** 1,00 m **de ancho.**
Total cuerpos.....: 1 **de** 2,00 m **de alto.**

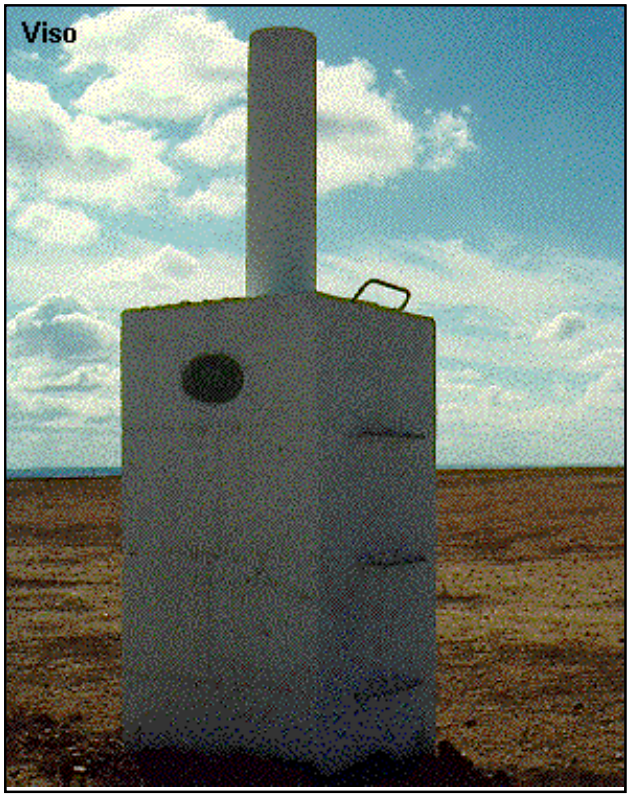

Coordenadas Geográficas:

Sistema de Ref.:	ED 50	ETRS89
Longitud.....:	- 5° 37' 57,3695"	- 5° 38' 02,32268" ±0.058 m
Latitud.....:	41° 01' 13,4412"	41° 01' 09,19935" ±0.077 m
Alt. Elipsoidal...:		917,803 m ±0.09 (BP)
Cálculos:	03 de noviembre de 1994	01 de noviembre de 2009
		Elipse de error al 95% de confianza.

Coordenadas UTM. Huso 30 :

Sistema de Ref.:	ED 50	ETRS89
X.....:	278641,37 m	278531,790 m
Y.....:	4544439,85 m	4544233,201 m
Factor escala....:	1,000203068	1,000203711
Convergencia...:	- 1° 43' 43"	- 1° 43' 46"

Altitud sobre el nivel medio del mar: 862,593 m. (BP)

Situación:

A unos 1000 m. al S.E. de Monterrubio, en lo más alto de la gran loma en la que se encuentra la Ermita del mismo nombre, en la margen izda. del camino que discurre por ella, uniendo Monterrubio de Armuña con la Carretera de Salamanca a Fuentesauco.

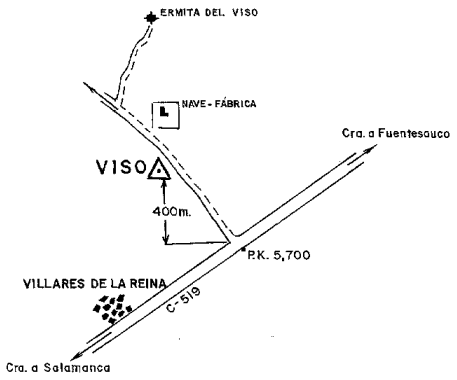

Acceso:

Saliendo de Salamanca a Fuentesauco al llegar al K. 5,750, a la izda. sale un camino en buen estado por el que avanzamos 250 m., encontramos el vértice en la margen izda.Como a 250 m. al N.O. se encuentran unas edificaciones dedicadas a la fabricación de materiales de construcción.Acceso con todo vehículo.

Observaciones:

Informe del estado del Vértice: InfoRG.pdf

Horizonte GPS:

Despejado

CF: Centrado Forzado. CP: Cabeza Pilar. BP: Base Pilar. CN: Clavo Nivelado. CS: Clavo Suelo.
@ anulado, © no pertenece a bloque de compensación, ® recrecido, reparado o reconstruido.

GOBIERNO DE ESPAÑA
MINISTERIO DE TRANSPORTES, MOVILIDAD Y AGENDA URBANA

Red de Infraestructuras Geodésicas

Subdirección General de Astronomía y Geodesia

Cartografía de situación

21-jun-2025
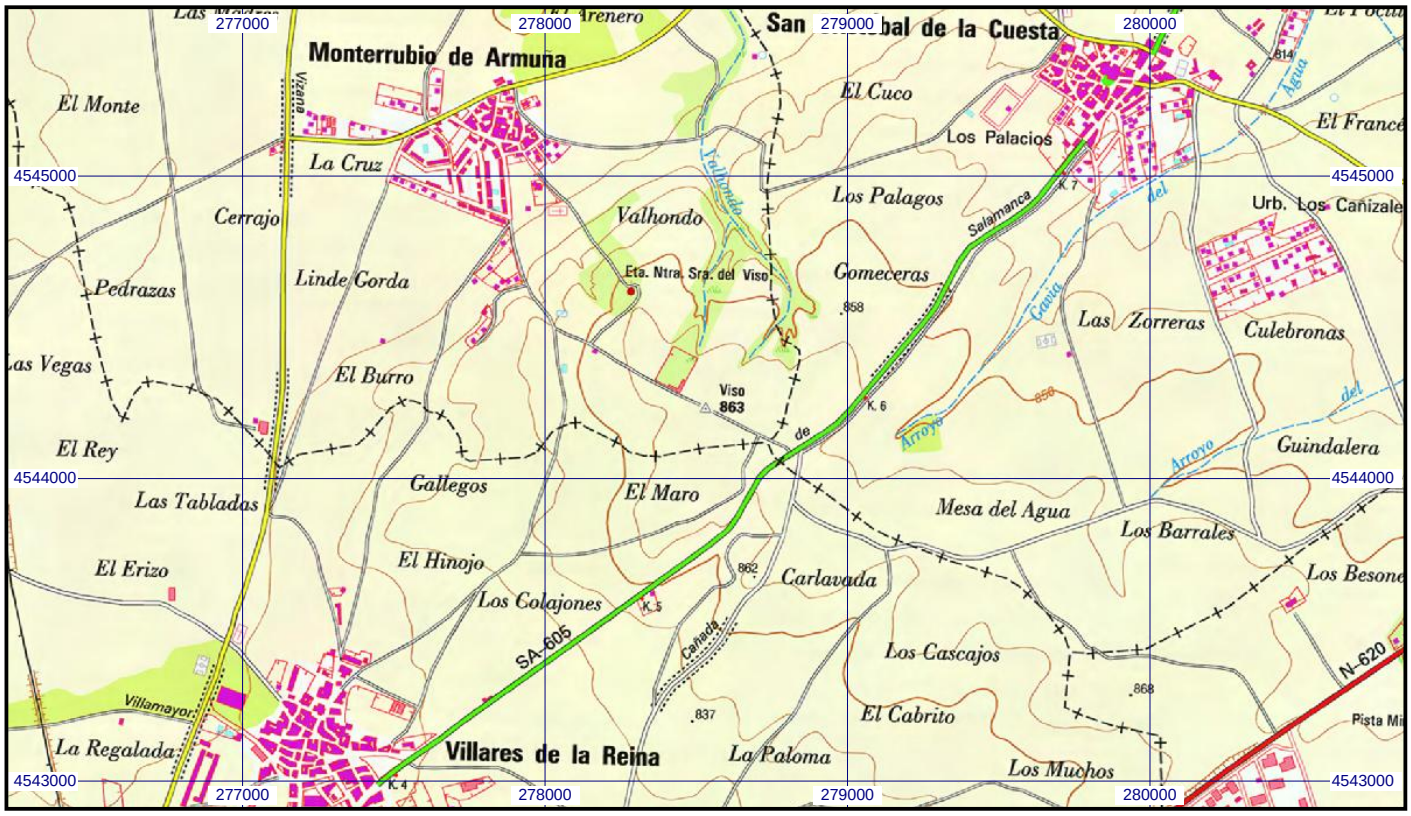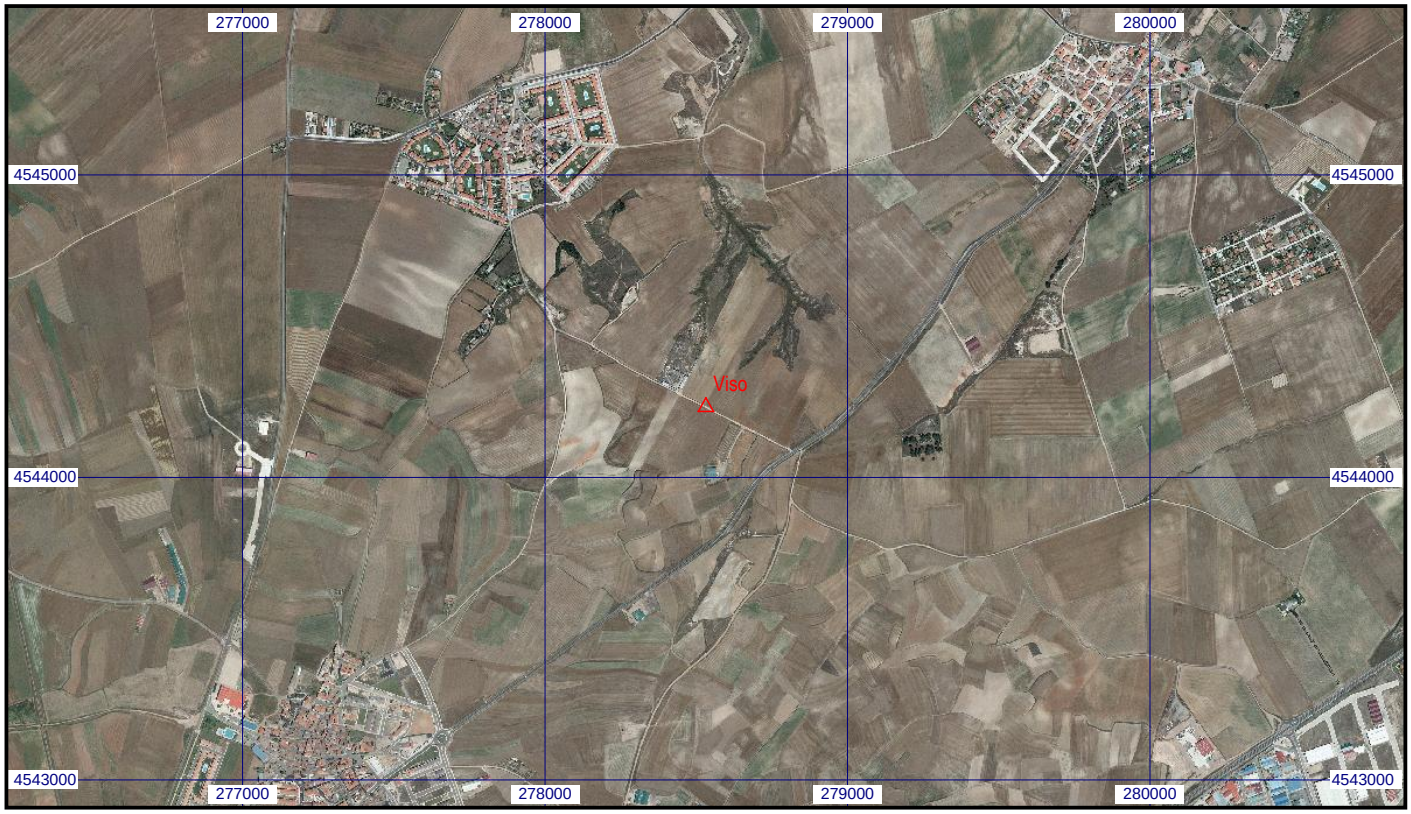
Escala 1:25.000 | **045261 Viso** | **Coordenadas ETRS89. Huso 30**