GOBIERNO DE ESPAÑA | MINISTERIO DE TRANSPORTES Y MOVILIDAD SOSTENIBLE | INSTITUTO GEOGRÁFICO NACIONAL

Red de Infraestructuras Geodésicas

Subdirección General de Astronomía y Geodesia

Reseña Vértice Geodésico

21-jun-2025

Número.....: **44476**
Nombre.....: **Junquet**
Municipios: La Bisbal de Falset
Provincias: Tarragona
Fecha de Construcción.....: 25 de mayo de 1984
Pilar sin centrado forzado..: 1,20 m **de alto,** 0,30 m **de diámetro.**
Último cuerpo.....: 0,20 m **de alto,** 1,00 m **de ancho.**
Total cuerpos.....: 1 **de** 0,20 m **de alto.**

Coordenadas Geográficas:

Sistema de Ref.:	ED 50	ETRS89
Longitud.....:	0° 42' 01,2623"	0° 41' 56,97482" ±0.007 m
Latitud.....:	41° 16' 28,4771"	41° 16' 24,39634" ±0.01 m
Alt. Elipsoidal...:		535,731 m ±0.014 (BP)
Cálculos:	01 de junio de 1987	01 de noviembre de 2009

Elipse de error al 95% de confianza.

Coordenadas UTM. Huso 31 :

Sistema de Ref.:	ED 50	ETRS89
X.....:	307385,23 m	307290,912 m
Y.....:	4571869,07 m	4571665,753 m
Factor escala....:	1,000056580	1,000057062
Convergencia...:	- 1° 31' 03"	- 1° 31' 06"

Altitud sobre el nivel medio del mar: 486,033 m. (BP)

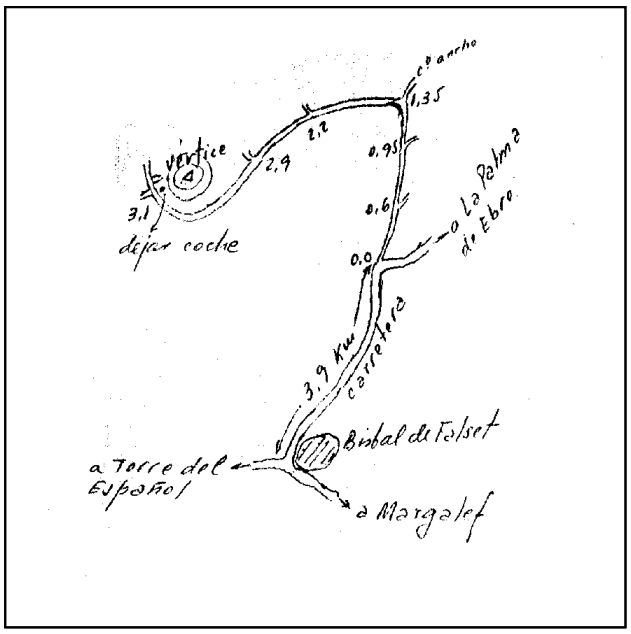

Situación:

Situado en la cima de un pequeño cerro, de terreno de monte bajo, que hay en La Plana del Junquet.

Acceso:

Desde Bisbal de Falset, por la carretera a La Palma de Ebro durante 3,9 Km., siguiendo luego a la izquierda por un camino que sale a la izquierda en una curva sin visibilidad y con pendiente; a los 600 m. y 950 m., se dejan dos ramales a la derecha, a los 1.350 m. uno ancho también a la derecha y luego otros dos a la derecha, a los 2.200 m. y 2.900 m.; llegando hasta los 3.100 m., se deja el vehículo y, a pie, se sube en 3 minutos hasta la señal.

Observaciones:

Vértice observado con GPS.

Horizonte GPS:

Despejado

CF: Centrado Forzado. CP: Cabeza Pilar. BP: Base Pilar. CN: Clavo Nivelado. CS: Clavo Suelo.
@ anulado, © no pertenece a bloque de compensación, ® recrecido, reparado o reconstruido.

Informe del estado del Vértice: InfoRG.pdf

GOBIERNO DE ESPAÑA
MINISTERIO DE TRANSPORTES, MOVILIDAD Y AGENDA URBANA

Instituto Geográfico Nacional 1870-2020

Red de Infraestructuras Geodésicas

Subdirección General de Astronomía y Geodesia

Cartografía de situación

21-jun-2025
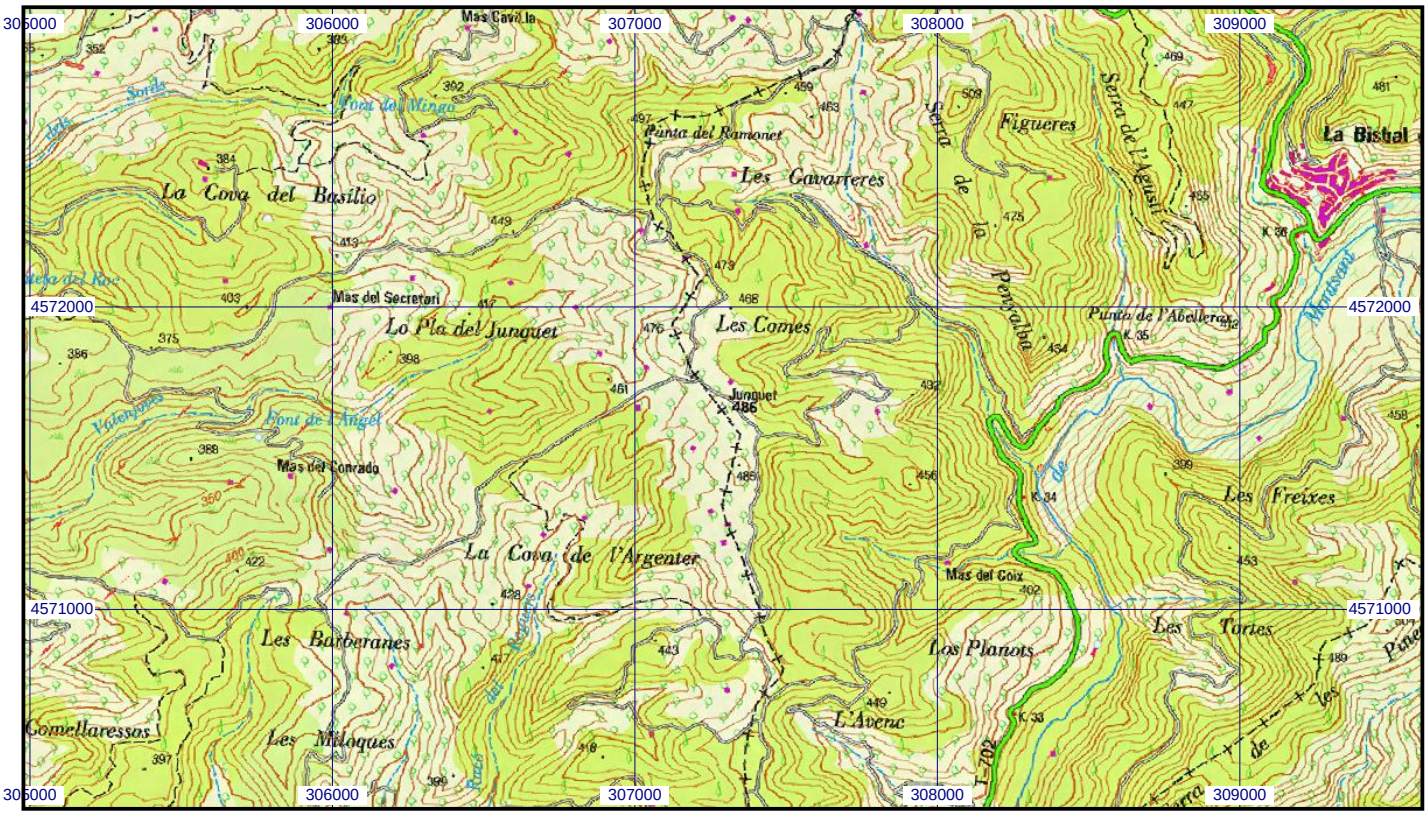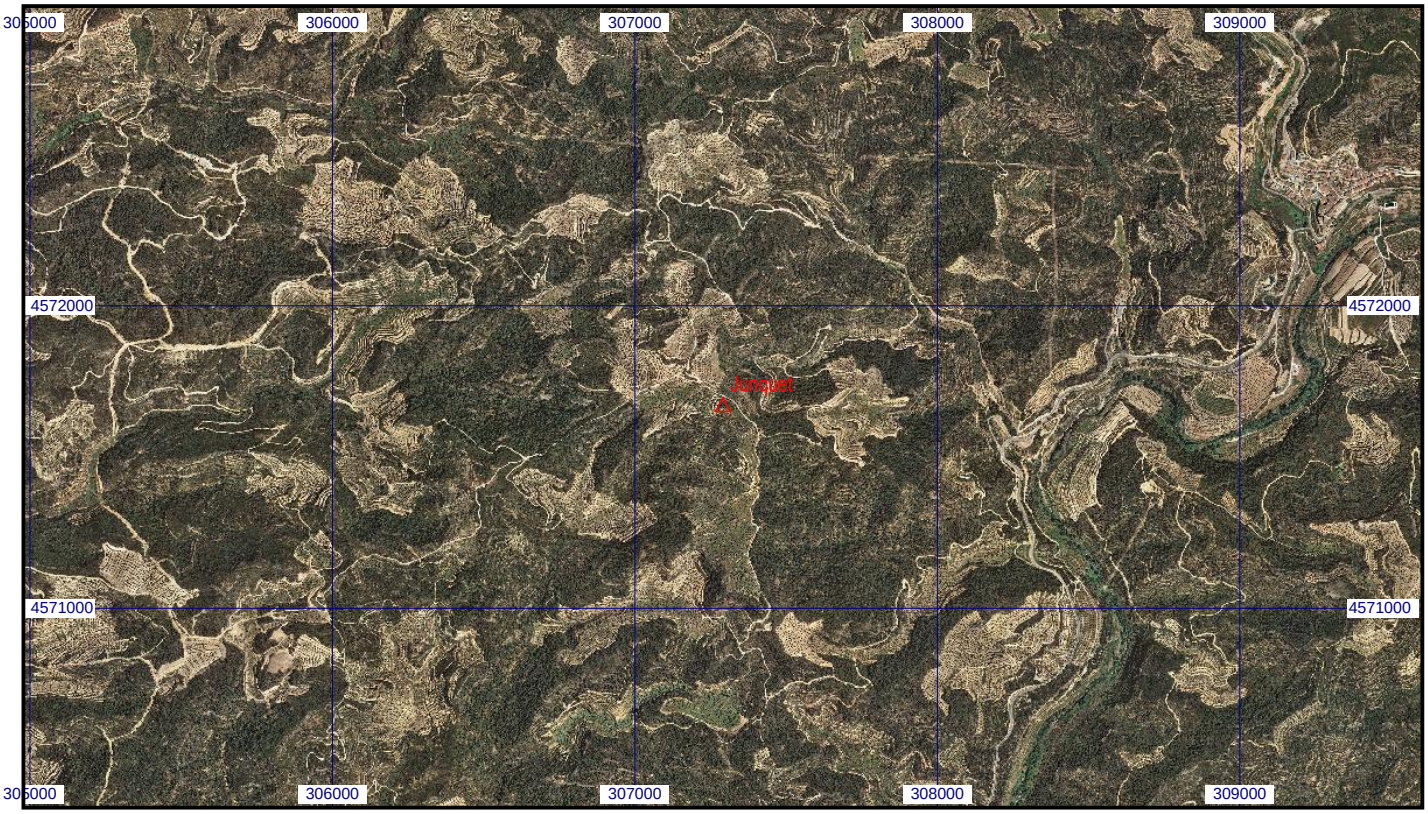
Escala 1:25.000 | **044476 Junquet** | **Coordenadas ETRS89. Huso 31**