Reseña Vértice Geodésico

21-jun-2025

Número.....: **43304**
Nombre.....: **Esculca**
Municipios: Galve de Sorbe
Provincias: Guadalajara
Fecha de Construcción.....: 01 de septiembre de 1983
Pilar sin centrado forzado..: 1,20 m **de alto,** 0,30 m **de diámetro.**
Último cuerpo.....: 1,00 m **de alto,** 1,00 m **de ancho.**
Total cuerpos.....: 1 **de** 1,00 m **de alto.**

Coordenadas Geográficas:

Sistema de Ref.:	ED 50	ETRS89
Longitud.....:	- 3° 09' 31,4989"	- 3° 09' 36,17048" ±0.063 m
Latitud.....:	41° 14' 17,7890"	41° 14' 13,61968" ±0.061 m
Alt. Elipsoidal...:		1491,975 m ±0.063 (BP)
Cálculos:	01 de marzo de 1990	01 de noviembre de 2009

Elipse de error al 95% de confianza.

Coordenadas UTM. Huso 30 :

Sistema de Ref.:	ED 50	ETRS89
X.....:	486696,50 m	486588,124 m
Y.....:	4565300,39 m	4565092,142 m
Factor escala....:	0,999602178	0,999602214
Convergencia...:	- 0° 06' 17"	- 0° 06' 20"

Altitud sobre el nivel medio del mar: 1437,790 m. (BP)

Situación:

Situado en la parte más elevada de la loma de Esculca, sobre rocas.

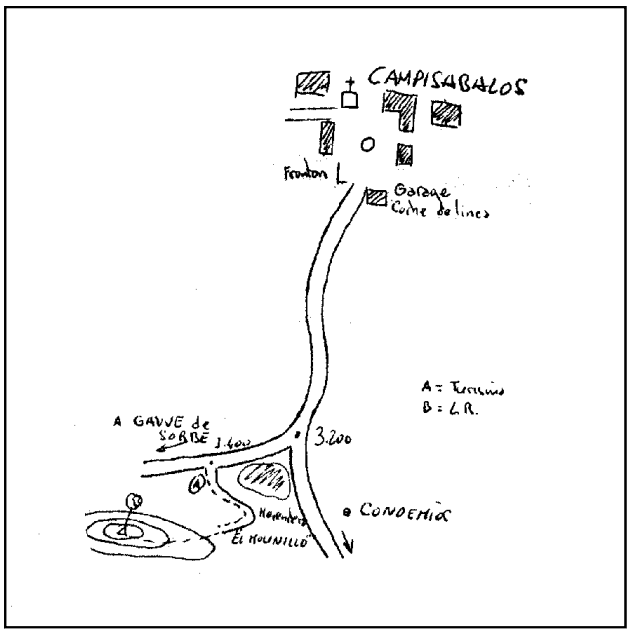

Acceso:

Desde Campisábalos, que está en la carretera C-114, se toma por la pista que en dirección S. conduce a Galve y Condemios y sale entre el frontón y el garaje del coche de línea. A los 3,2 Km. se bifurca, se sigue a la derecha hacia Galve y a los 3,4 Km. hay a la izquierda una entrada que va al Merendero "El Molinillo", donde se deja el vehículo. A pie, se sigue por el camino que sube a la loma, donde está la señal.

Observaciones:

Informe del estado del Vértice: InfoRG.pdf

Horizonte GPS:

Despejado

CF: Centrado Forzado. CP: Cabeza Pilar. BP: Base Pilar. CN: Clavo Nivelado. CS: Clavo Suelo.
@ anulado, © no pertenece a bloque de compensación, ® recrecido, reparado o reconstruido.

GOBIERNO DE ESPAÑA
MINISTERIO DE TRANSPORTES, MOVILIDAD Y AGENDA URBANA

Instituto Geográfico Nacional 1870-2020

Red de Infraestructuras Geodésicas

Subdirección General de Astronomía y Geodesia

Cartografía de situación

21-jun-2025
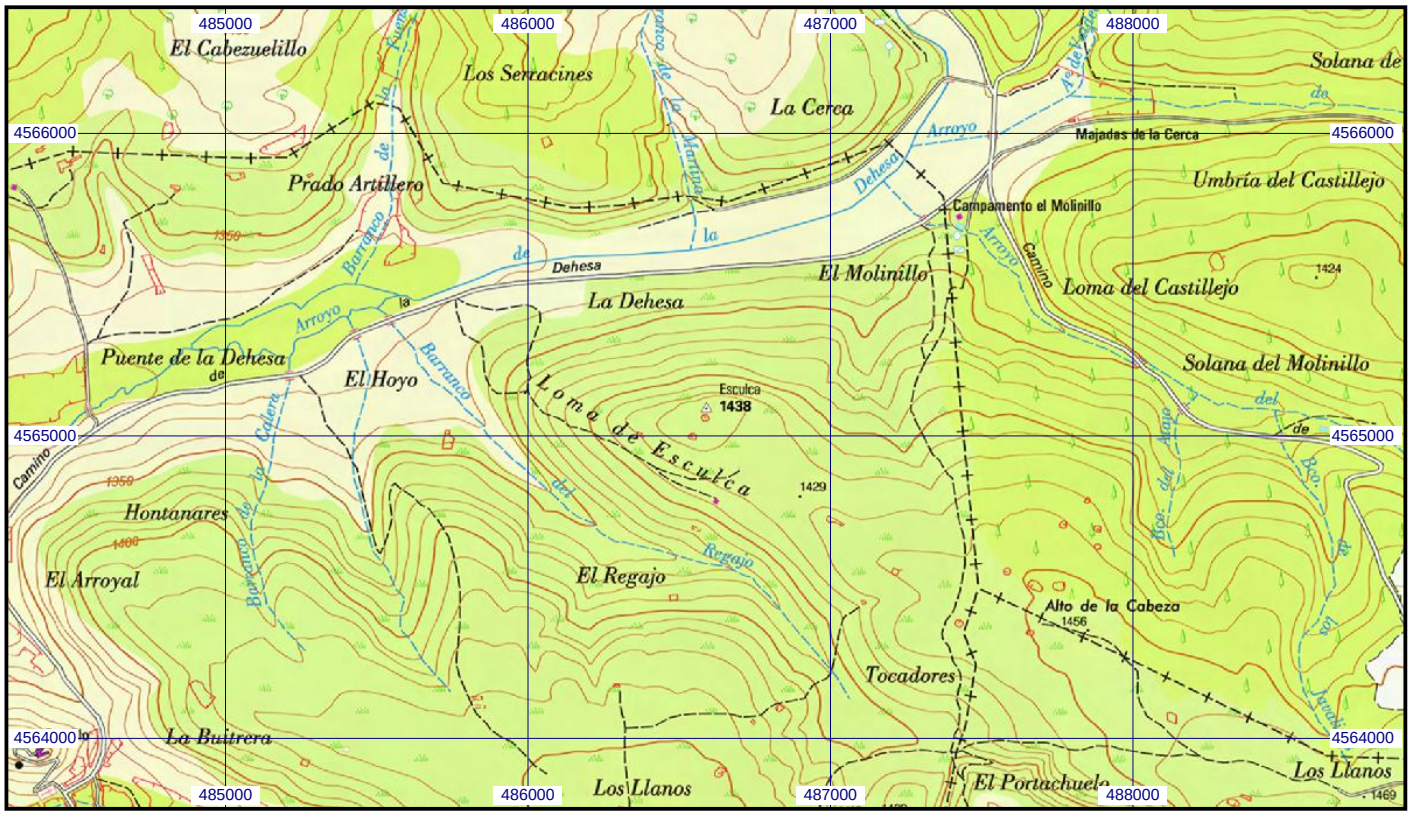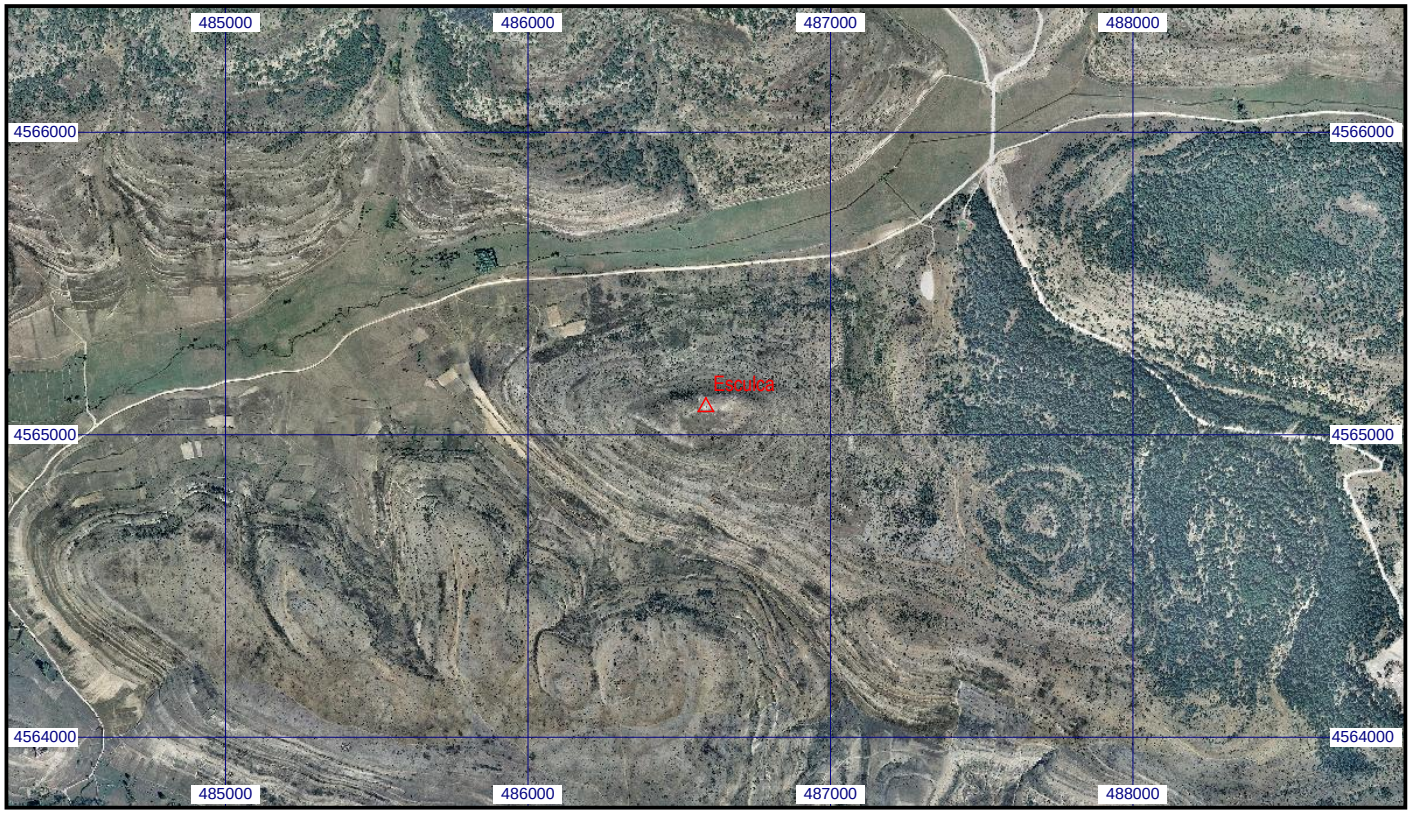
Escala 1:25.000 | **043304 Esculca** | **Coordenadas ETRS89. Huso 30**