GOBIERNO DE ESPAÑA | MINISTERIO DE TRANSPORTES Y MOVILIDAD SOSTENIBLE | INSTITUTO GEOGRÁFICO NACIONAL

Red de Infraestructuras Geodésicas

Subdirección General de Astronomía y Geodesia

Reseña Vértice Geodésico

21-jun-2025

Número.....: **43300**
Nombre.....: **Cerveguilla**
Municipios: La Huerce
Provincias: Guadalajara
Fecha de Construcción.....: 20 de septiembre de 1983
Pilar sin centrado forzado..: 1,20 m **de alto,** 0,30 m **de diámetro.**
Último cuerpo.....: 1,00 m **de alto,** 1,00 m **de ancho.**
Total cuerpos.....: 1 **de** 1,00 m **de alto.**

Coordenadas Geográficas:

Sistema de Ref.:	ED 50	ETRS89
Longitud.....:	- 3° 09' 40,1785"	- 3° 09' 44,85359" ±0.065 m
Latitud.....:	41° 10' 35,0388"	41° 10' 30,86473" ±0.068 m
Alt. Elipsoidal...:		1833,214 m ±0.064 (BP)
Cálculos:	01 de marzo de 1990	01 de noviembre de 2009
		Elipse de error al 95% de confianza.

Coordenadas UTM. Huso 30 :

Sistema de Ref.:	ED 50	ETRS89
X.....:	486481,72 m	486373,171 m
Y.....:	4558431,59 m	4558223,402 m
Factor escala....:	0,999602249	0,999602285
Convergencia...:	- 0° 06' 22"	- 0° 06' 25"

Altitud sobre el nivel medio del mar: 1779,148 m. (BP)

Situación:

Situado en la cima del cerro Cerveguilla, sobre una cresta rocosa redonda, de pinar. Este cerro está a unos 1.600 m. al N.E. de Valdepinillos.

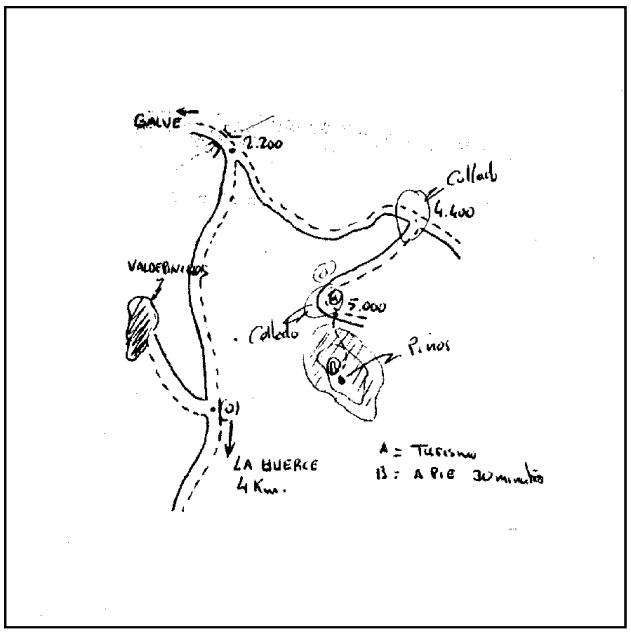

Acceso:

Desde La Huerce, por la carretera a Galve de Sorbe, recorridos 4 Km. se deja a la izquierda la entrada a Valdepinillos, se siguen 2,2 Km. más y antes de cruzar el puente sobre el barranco de Borbellón, se entra a la derecha por una pista que en 2,2 Km. sube a un collado donde se bifurca, se tuerce por la de la derecha y a los 2,8 Km. se llega a otro collado, donde se deja el vehículo. A pie, hacia la derecha, se sube entre pinos y con fuerte pendiente hasta la señal.

Horizonte GPS:

Despejado

Observaciones:

Informe del estado del Vértice: InfoRG.pdf

CF: Centrado Forzado. CP: Cabeza Pilar. BP: Base Pilar. CN: Clavo Nivelado. CS: Clavo Suelo.
@ anulado, © no pertenece a bloque de compensación, ® recrecido, reparado o reconstruido.

GOBIERNO DE ESPAÑA
MINISTERIO DE TRANSPORTES, MOVILIDAD Y AGENDA URBANA

Instituto Geográfico Nacional 1870-2020

Red de Infraestructuras Geodésicas

Subdirección General de Astronomía y Geodesia

Cartografía de situación

21-jun-2025
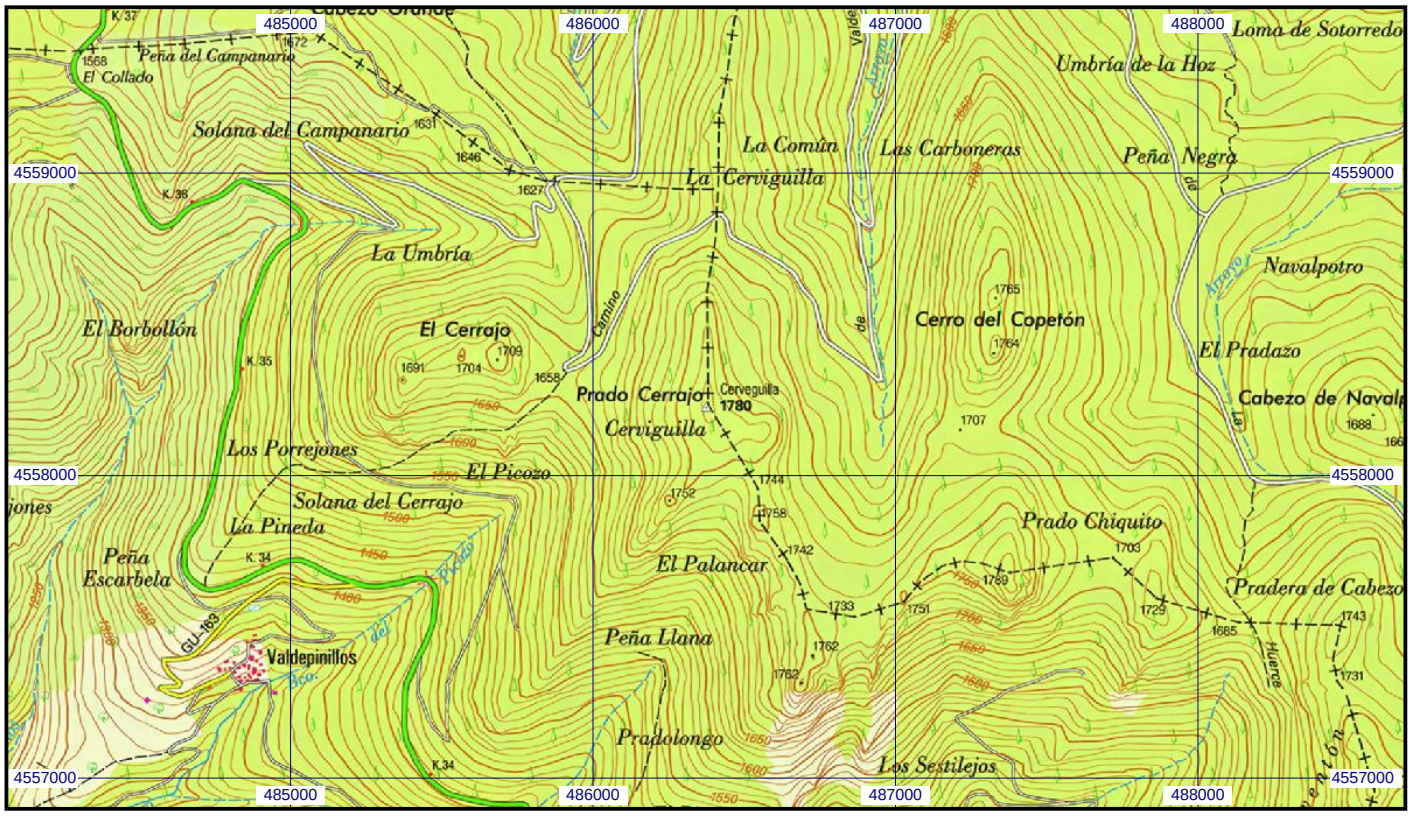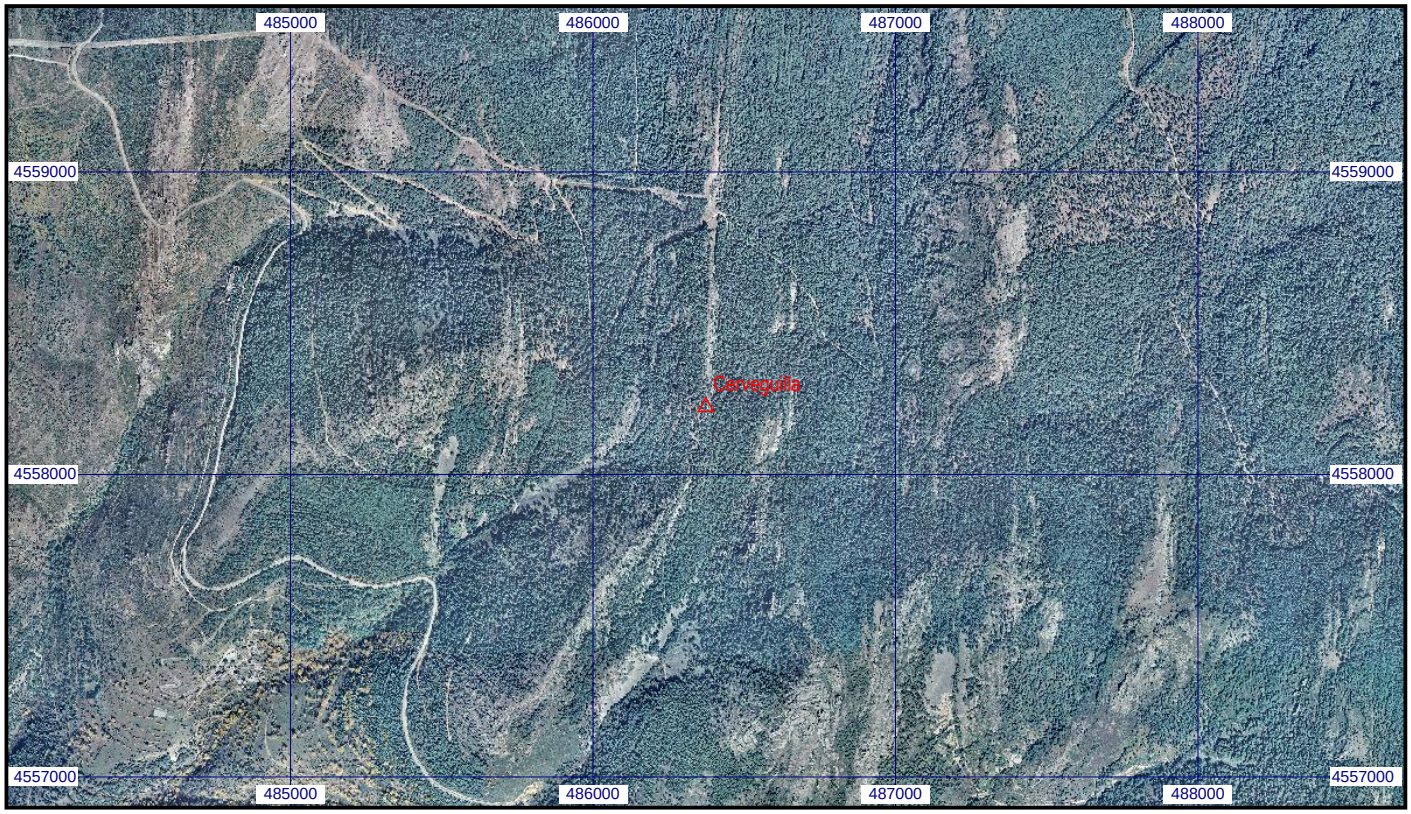
Escala 1:25.000 | **043300 Cerveguilla** | **Coordenadas ETRS89. Huso 30**