

Reseña Vértice Geodésico

1-jun-2022

Número.....: 42201
Nombre.....: Lagoaça
Municipios:
Provincias:
Fecha de Construcción.....: 01 de enero de 1960
Pilar sin centrado forzado...: 1,20 m de alto, 0,30 m de diámetro.
Último cuerpo.....: 4,82 m de alto, de ancho.
Total cuerpos.....: 2 de 7,93 m de alto.

Coordenadas Geográficas:

Sistema de Ref.:	ED 50	ETRS89
Longitud.....:		
Latitud.....:		
Alt. Elipsoidal...:		
Compensación..:		28 de noviembre de 2004

Coordenadas UTM. Huso :

Sistema de Ref.:	ED 50	ETRS89
X.....:		
Y.....:		
Factor escala....:		
Convergencia...:		

Altitud sobre el nivel medio del mar:

Situación:

Distrito de Bragança, concejo de Freixo de Espada - Cinta, provincia de Lagoaça. Sierra de Lagoaça, a 1,5 Km. al N.O. de la población del mismo nombre.

Acceso:

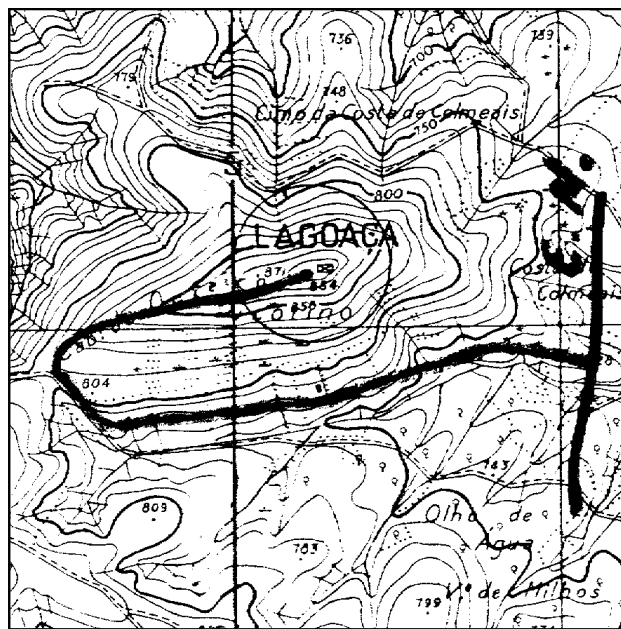

Observaciones:

REGENTE. Vértice portugués.

Horizonte GPS:

Despejado