

Reseña Vértice Geodésico 10-may-2025

Número.....: 39042
Nombre.....: Savallá d'el Comtat
Municipios: Savallá del Comtat
Provincias: Tarragona
Fecha de Construcción.....: 01 de enero de 1988
Pilar sin centrado forzado...: 1,20 m de alto, 0,30 m de diámetro.
Último cuerpo.....: 4,00 m de alto, 1,00 m de ancho.
Total cuerpos.....: de 8,00 m de alto.

Coordenadas Geográficas:

Sistema de Ref.:	ED 50	ETRS89
Longitud.....:		1° 17' 54,51105" ±0.051 m
Latitud.....:		41° 32' 37,40701" ±0.063 m
Alt. Elipsoidal...:		903,274 m ±0.084 (BP)
Cálculos:		01 de noviembre de 2009 Elipse de error al 95% de confianza.

Coordenadas UTM. Huso :

Sistema de Ref.:	ED 50	ETRS89
X.....:		358079,045 m
Y.....:		4600516,242 m
Factor escala....:		0,999847869
Convergencia...:		- 1° 07' 43"
Altitud sobre el nivel medio del mar:		853,345 m. (BP)

Situación:

Acceso:

Horizonte GPS:
Parcialmente cubierto por torreta de antenas.

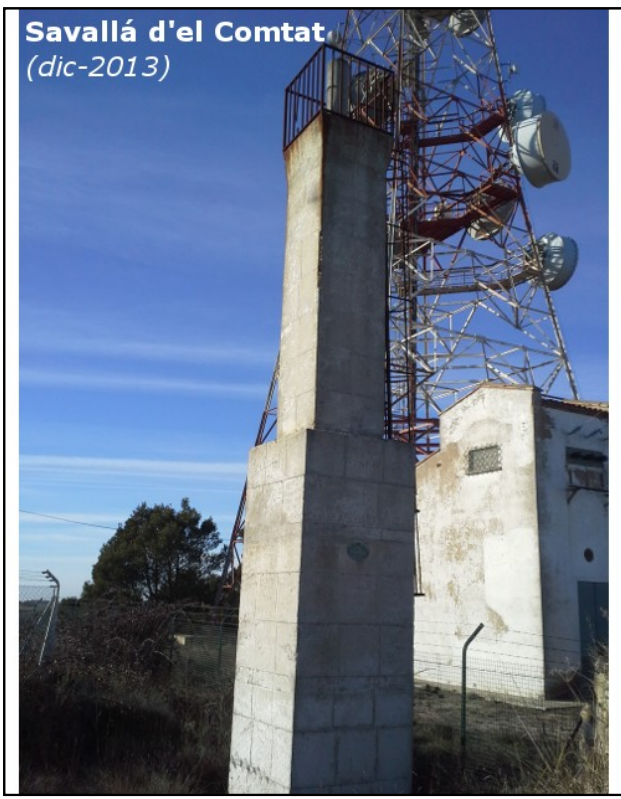

NO EXISTE CROQUIS

Observaciones:
Escalera y barandilla oxidada. No se calculó en ROI.

Estado: 21 de diciembre de 2013
Pilar: Bueno Base: Bueno
 Informe del estado del Vértice: [InfoRG.pdf](#)

CF: Centrado Forzado. CP: Cabeza Pilar. BP: Base Pilar. CN: Clavo Nivelado. CS: Clavo Suelo.
 @ anulado, © no pertenece a bloque de compensación, ® recrecido, reparado o reconstruido.

Cartografía de situación

10-may-2025

Escala 1:25.000

039042 Savallá d'el Comtat

Coordenadas ETRS89. Huso 0

